Diario Carioca

Director : J. E. DE MACEDO SOARES

Anno II — Numero 410 | RIO DE JANEIRO, SEXTA-FEIRA, 22 DE NOVEMBRO DE 192 | Numero avulso 100 reis

A Alliança Liberal presta uma significativa homenagem ao senador Epitacio Pessôa, em sua residencia particular

Fala em nome dos manifestantes o senador Vespucio de Abreu — O homenageado, respondenodo, pronuncia palavras da mais absoluta firmeza e de irrestricta solidariedade com a Alliança Liberal para o restabelecimento da pureza do regimen republicano, que ella defende

O antigo chefe do Estado produziu, em resposta, uma oração arrebatadora.

Declarou que cumprira, e estava disposto a cumprir, com o desassombro de sempre, o dever civico de combater pela legitimidade das praticas republicanas em nossa Patria, e estava decidido a entrar na liça, se e quando necessario fosse, afim de evitar que se consummasse o enxovalho das nossas instituições politicas que significa a imposição pelo Poder Executivo do supremo mandatario que deve proceder da livre escolha da inviolavel soberania nacional. O Executivo, que usurpa prerogativas privativas da soberania popular, é um violador dos principios essenciaes do regimen, e é obra de sadio patriotismo reintegrar e restabelecer a vigencia destes, em toda a sua efficacia.

Não fazia, accrescentou o sr. Epitacio Pessôa, uma declaração de formal adhesão ás fileiras da Alliança Liberal — mas esta ultima podia contar com todo o seu apoio e o seu concurso individual para a excelsa empresa que está levando a cabo, de rehabilitação e restabelecimento da pureza do regimen republicano, que o Poder Executivo está conspurcando neste momento.

Causaram sensação e a mais agradavel das impressões as firmes e corajosas palavras do eminente brasileiro que nos representa no mais alto dos tribunaes do Universo.

A' noite de hontem, por volta de nove horas, houve na residencia do eminente senador Epitacio Pessôa, á rua Voluntarios da Patria, acontecimentos da maxima relevancia e da maior significação para a presente campanha da Alliança Liberal. Recebendo, com a fidalguia que lhe é peculiar, os parlamentares alliancistas das duas casas do Congresso, que, incorporados, lhe foram levar a expressão da sua solidariedade e do seu applauso ás patrioticas palavras com que, na notabilissima entrevista concedida ao "Jornal do Commercio", desta capital, verberou s. ex. a indebita e abusiva intromissão do sr. presidente da Republica na escolha de quem deva succedel-o na maior das magistraturas da nação — pronunciou o sr. Epitacio Pessôa, com a alta responsabilidade que lhe conferem os seus incomparaveis titulos politicos, moraes e mentaes, palavras da maior transcendencia, e muito mais decisivas ainda do que as da "interview" do "Jornal do Commercio".

Senador Epitacio Pessôa

Repleta a sua casa de congressistas da Alliança Liberal e muitas outras individualidades da politica e do jornalismo, foi o ex-presidente da Republica saudado pelo sr. Vespucio de Abreu, que pronunciou um vehemente discurso, assegurando ao homenageado que o Brasil inteiro apreciava devidamente a magnitude e o alcance do concurso que sua excellencia, membro da Constituinte Republicana, trouxera ao esforço dos que lutam pela pureza das instituições politicas de que o sr. Epitacio Pessôa foi um dos criadores.

O senador Epitacio Pessôa, respondendo, disse, em resumo:

"Não esperava uma manifestação de tão grande vulto. Contava ter a honra de receber em sua casa apenas uma delegação pouco numerosa da Alliança Liberal. E', portanto, para o orador, motivo de justo desvanecimento e legitimo orgulho essa estrondosa prova de sympathia e de apreço.

Tem o orador deante de si representantes de tres grandes Estados da Federação, grandes não todos pela sua extensão territorial, mas todos pelo civismo e pela nobre coragem com que procuram reivindicar para a Nação um principio liberal que já estava consolidado no bloco de nossas conquistas democraticas; tem deante de si ainda representantes de outras correntes politicas do paiz; vêm todos trazer-lhes a expressão da sua solidariedade e do seu applauso á franqueza e á lealdade com que o orador se manifestou á Nação sobre o grande dissidio que a divide; nada mais confortador e honroso para um homem publico, cuja maior ambição tem sido a da estima e da confiança dos seus concidadãos.

Continuando diz o orador que não era a Alliança que devia ter vindo ao seu encontro para significar-lhe a sua sympathia e consonancia com as idéas e os factos da entrevista o orador nada mais fez do que repetir em forma pallida e resumida o que, desde o começo dessa campanha, têm dito de modo brilhante e completo os oradores e jornaes da Alliança Liberal; era o orador que devia levar á Alliança as seguranças do seu reconhecimento como brasileiro ao vel-a levantar-se do incondicionalismo lastimavel que nos degrada para, destemerosa e impavida, defender a pureza do regimen e oppor-se ao repudio das nossas tradições.

Mas, seja como fôr, já agora não lhe é licito fugir á obrigação e ao prazer de manifestar aos amigos aqui presentes a sua gratidão pela significativa demonstração de estima e confiança com que o vieram honrar".

HOMENAGEM AO DR. ODILON BRAGA, NOVO SECRETARIO DA SEGURANÇA PUBLICA DE MINAS

Após o almoço offerecido pelo comité de Alliança Liberal, ao ex-deputado sr. Odilon Braga, em virtude da sua recente nomeação para o honroso cargo de secretario da Segurança Publica do Estado de Minas

Na gravura acima encontram-se sentados da esquerda para a direita: sr. Torquato Moreira, deputados Simões Lopes e José Bonifacio, srs. Odilon Braga, sr. Affonso Penna Junior, senador Bueno Brandão, e sr. Gudesteu de Sá Pires, secretario das Finanças do Estado de Minas.

De pé: Deputados Geraldo Vianna, Carlos Pessoa e Afranio de Mello Franco; senador Antonio Massa, deputado Tavares Cavalcanti, senador Fernandes Lima, deputado Raul de Faria, sr. J. Pinheiro Chagas e deputado Ariosto Pinto.

A falta de chuvas começa a preoccupar os Agricultores alagoanos

MACEIO', 21 — (A. B.) — Os agricultores alagoanos mostram-se preoccupados com as previsões a respeito das chuvas, cuja influencia na vida economica do Estado é, como se sabe, primordial.

No sul do Estado, devido á escassez das chuvas, as safras foram diminutas e a maioria dos agricultores já reclama contra a falta de recursos, que se fazem precarios.

O anno vindouro se apresenta, assim, como um ponto de interrogação, pois até agora os signaes habituaes de secca ou de bom tempo para a lavoura não foram verificados com a nitidez habitual.

A CIDADE DE SANTOS FARA' CONSTRUIR EM S. PAULO UM PAVILHÃO PARA OS LEPROSOS DAQUELLE MUNICIPIO

S. PAULO, 21 (A. B.). — A cidade de Santos decidiu mandar construir um pavilhão annexo ao Leprosario de Santo Angelo, nesta capital.

Chegarão amanhã os representantes daquella cidade para assistir a ceremonia do lançamento da pedra fundamental do pavilhão, que será destinado especialmente aos leprosos daquelle municipio.

Em seguida ao acto inaugural, os delegados de Santos comparecerão a uma grande reunião da Liga de Defesa Contra a Lepra, durante a qual se combinarão planos de acção conjuncta contra a lepra em todo o territorio brasileiro.

Esse movimento, que se intensifica de maneira notavel, é resultado dos compromissos assumidos pelos delegados paulistas na "Semana da Lepra", ha pouco realizada no Rio de Janeiro.

EM S. PAULO O SR. JULIO PRESTES QUER FAZER CRER QUE A CRISE CAFE'EIRA CESSOU !

S. PAULO, 21 — (A. B.) — Na entrevista concedida pelo presidente do Estado aos delegados da Associação Commercial, o sr. Julio Prestes declarou que se acha inteiramente voltado para a situação em que se encontra o mercado de café e que nenhum esforço havia deixado de envidar, no sentido de promover no mercado uma intervenção em bases razoaveis.

Informou, todavia, não ter fundamento a supposta fixação de 60.000 saccas de entradas diarias, em Santos.

O que houve, deve-se ao facto de terem passado por Jundiahy cafés destinados aos reguladores de São Paulo. Trata-se de uma questão de conveniencia das Estradas de Ferro, que em nada pode alterar as entradas de café em Santos. Essas continuam a ser de 40.000 por dia.

E tanto é assim, que a passagem de hontem, em Jundiahy, não foi além de 30.000 saccas.

De qualquer modo, porém, o mercado acha-se hoje sensivelmente mais desafogado.

O "Estado de São Paulo" attribue o desafogo do mercado ás declarações formaes do presidente Julio Prestes.

AS LINGUAS ESTRANGEIRAS E O COMMERCIO NA ITALIA

VIENNA, 21 (A. B.) — Informações de Innsbruck annunciam que o recente decreto fascista, pelo qual o allemão foi prohibido até no commercio do Tyrol do Sul, acaba de ser ligeiramente alliviado.

Agora as autoridades italianas consentiram que nas listas dos restaurantes seja empregado o allemão com o italiano, apenas estabelecendo a reserva de que este deve figurar em primeiro logar.

O PRESIDENTE JOÃO PESSÔA VEM AO RIO

PARAHYBA, 21 (A. B.) — O presidente João Pessôa deverá embarcar em Recife, com destino ao Rio de Janeiro, a 25 do corrente, salvo resolução contraria de ultima hora.

Numerosa caravana automobilistica acompanhará o chefe do Estado até á capital pernambucana.

NO PIAUHY E' NO REGIMEN DA PREPOTENCIA !

THEREZINA, 21 (A. B.) — Os jornaes commentam a intimação recebida pelo menor Dario Rego, filho do deputado governista Benedicto Rego, para comparecer á Secretaria de Policia afim de prestar declarações a respeito de uma desavença que teve com outro menor, sobrinho do sr. Raymundo Engenio Lima, secretario particular do governador do Estado.

A imprensa accentua a prepotencia que essa medida revela, não escapando os proprios deputados situacionistas.

Um violento temporal em Campinas

CAMPINAS, 21 (A. B.). — Desabou hontem nesta cidade um violento temporal.

As ruas do centro ficaram completamente alagadas, interrompendo-se por algum tempo o trafego de vehiculos.

Na chacara Laranjeiras, situada no bairro das Campinas Velhas, cahiu uma faisca electrica, que attingiu o jornaleiro Antonio Franco, fulminando-o.

VEM AHI O SENADOR JOSE' PORPHYRIO

NATAL, 21 (A. B.) — Pelo "Itanagé" passou hoje por este porto, o senador paraense José Porphyrio, que foi cumprimentado a bordo pelo representante do presidente Lamartine.

CHEGOU A FORTALEZA O AVIÃO "BUENOS AIRES"

FORTALEZA, 20, (Retardado) (A. B.) — Amerissou aqui, procedente de São Luiz, o avião "Buenos Aires", da Nyrba Line, que sahiu dali ás 8,30, chegando á ponta de Mucuripe ás 11,30.

O sr. Estellita Lins seguiu para Aracaju'

BAHIA, 21 (A. B.). — Seguiu para Aracaju', pelo "Itapuca", o professor Estellita Lins, que prosegue a sua excursão de propaganda em favor da Cruz Vermelha Brasileira.

A exemplo do que fez nesta capital, o professor Estellita Lins pensa installar na capital sergipana uma filial da Cruz Vermelha Brasileira.

O clinico carioca teve concorrido botafóra.

Vae ser inaugurada na Bahia a linha de passageiros da Companhia Aeropostal

BAHIA, 21 — (A. B.) — Os jornaes noticiam para breve a inauguração da linha de passageiros da Companhia Aeropostal.

Segundo informa a imprensa local, a citada companhia empregará, no serviço para o norte e para o sul do paiz, os novos apparelhos do typo Late 28, cujas primeiras experiencias deram excellentes resultados na linha Paris-Madrid e, ultimamente, entre Buenos Aires e Santiago do Chile.

Com os novos apparelhos a capital da Bahia ficará a poucas horas do Rio de Janeiro.

A ALFANDEGA DE SANTOS VAE RECEBER TRES LANCHAS-AUTOMOVEIS PARA O SERVIÇO DE REPRESSÃO AO CONTRABANDO

SANTOS, 21 (A. B.). — Dentro de breves dias chegarão a esta cidade tres grandes lanchas-automoveis, que se chamarão "Angelo Bevilacque", "Flavio Penna" e "Léo Dafonseca".

As referidas embarcações serão entregues ao serviço da Alfandega, para a repressão de contrabando.

OS ASSUCAREIROS BAHIANOS VÃO PLEITEAR A SUPPRESSÃO DO IMPOSTO DE EXPORTAÇÃO PARA OS TYPOS INFERIORES DE ASSUCAR

BAHIA, 21 — (A. B.) — Reune-se hoje, na Associação Commercial desta capital, os assucareiros bahianos. O objecto da reunião é tomar providencias sobre a grave crise que o commercio do assucar atravessa.

Os usineiros, segundo é notorio, pleitearão perante os poderes publicos, a suppressão do imposto de exportação para os typos inferiores de assucar.

Sabe-se que existe uma forte corrente entre os usineiros e commerciantes de assucar que insistirá para que seja examinado um projecto de estabilização do preço do producto.

"O TRABALHADOR" MOVIMENTA-SE !

S. PAULO, 21 — (A. B.) — Foi assignado, no palacio do Governo, entre o presidente do Estado e o sr. Giro Infant Marot, o contrato pelo qual o governo concede licença a esse capitalista para construcção, uso e goso de uma estrada de ferro com um metro de bitola, que partindo de Tibitinga, na Estrada de Ferro do Dourado, passe por Borborema e termine em Novo Horizonte.

Fazem parte integrante desse contrato vinte e tres clausulas.

Para os effeitos do sello proporcional federal, foi dado áquelle contrato o valor de 900 contos de réis.

Depois do fracasso do café, o sr. Julio Prestes quer dar a impressão telegraphica de ser mesmo "o trabalhador", de marreta em punho, com que appareceu aqui, em cartazes eleitoraes.

O PAPA PIO XI PRESTARA' APOIO AOS ARABES DE JERUSALEM NOS SEUS ESFORÇOS PARA PROTECÇÃO DOS SANTOS LOGARES

ROMA, 21 — (A. B.) — O arcebispo da Palestina, monsenhor Hadshun, foi encarregado pela Santa Sé de communicar ás organizações arabes que o Papa Pio XI tenciona prestar apoio aos arabes de Jerusalém nos seus esforços para protecção dos Santos Logares.

OS "ESTADISTAS" VÃO TOMAR NOVO RUMO RELATIVAMENTE AO CAFE'?!

S. PAULO, 21 (A. B.) — A Sociedade Rural Brasileira organizou finalmente a sua representação que, em collaboração com as commissões organizadas pelas outras corporações agricolas, vae participar da assembléa geral dos fazendeiros de café, onde serão discutidas e assentadas as medidas, visando resolver a crise actual.

Nesse congresso, que será convocado provavelmente dentro de 8 dias e terá logar em um dos theatros desta capital, serão lançadas as bases definitivas da nova orientação paulista relativamente ao café. A commissão representativa da Sociedade Rural Brasileira está composta dos srs. Quartin Barbosa, Cesario Coimbra, Oliveira Coutinho e Araujo Ferraz.

Na proxima sexta-feira haverá uma reunião preparatoria.

NA PARAHYBA OFFERECEM UM BANQUETE AO DELEGADO FEDERAL DO SERVIÇO DE ALGODÃO

PARAHYBA, 21 (A. B.) Os amigos do sr. Alpheu Domingues, delegado federal do Serviço de Algodão, offereceram-lhe um banquete, na praia de Tambau', comparecendo representantes do governo estadual, do alto commercio e da imprensa local.

Uma patrulha de cavallaria da Policia Militar arribou do posto para promover desordens

Os soldados ns. 124 e 146, do 4.º esquadrão da Policia Militar encontravam-se de ronda na zona do 20.º Districto Policial.

Pelas tantas os dois policiaes arribaram do posto e foram para Irajá.

Alli chegando, entraram a praticar uma série de tropelias e armados de espadas, aggrediram e feriram a Tertuliano do Nascimento, de 39 annos e Luciana Carolina de Jesus, viuva, de38 annos, ambos de côr preta, moradores na chacara do advogado dr. Arnaldo Motta Barbosa.

Praticada a proeza, os dois cavallareanos, ainda entraram a exigir dinheiro dos negociantes.

Fartos de praticar desatinos, abandonaram o reducto.

As victimas procuraram as autoridades do 29.º Districto e apresentaram queixa.

Os soldados turbulentos foram presos e estão sendo processados.

Os dois feridos foram soccorridos pela Assistencia, recolhendo-se em seguida ás residencias.

PELO "ZEELANDIA" DESEMBARCARAM EM SANTOS CERCA DE CEM IMMIGRANTES

SANTOS, 21 — (A. B.) — Com procedencia de Amsterdam, entrou hontem em nosso porto o "Zeelandia", que desembarcou aqui cerca de 100 immigrantes, na maioria polacos, hungaros e lithuanos.

Seguiram para Buenos Aires 690 passageiros, sendo 670 de terceira classe, dos quaes 550 são polacos.

O GOVERNO SOVIETICO PROHIBE A EMIGRAÇÃO DOS CAMPONEZES DA SIBERIA

MOSCOU, 21 — (A. B.) — Os camponezes de origem allemã, emigrados da Siberia e presentemente acampados na vizinhança de Moscou, mostram-se desesperados com a nova resolução do Governo dos Soviets, que prohibiu a continuação da sua emigração, ao mesmo tempo que decretou a volta para as terras da Siberia ou a ida para o Caucaso e a Criméa.

CAUSOU DESAPONTAMENTO EM CAMPOS O ADIAMENTO DA VIAGEM PRESIDENCIAL

CAMPOS, 21 (A. B.). — Foi geral o desapontamento hontem á noite, quando se soube, por um "placard", da "Gazeta", orgão de propriedade do chefe de policia, do adiamento da viagem presidencial a esta cidade.

A esse proposito começaram logo a circular os mais desencontrados boatos, havendo quem affirmasse que o fracasso estava previsto, por motivos de ordem publica.

UMA CONFERENCIA DO ARCHITECTO CORBUSIER

S. PAULO, 21 — (A. B.) — Está marcada para hoje á noite a conferencia do architecto Corbusier ,que se realizará no Instituto de Engenharia.

Trata-se, como se sabe, de uma das maiores notabilidades em materia de architectura.

O thema desenvolvido será "A renovação architectural contemporanea".

Um estivador atropelado

No Caes do Porto, proximo ao armazem 6, hontem, o estivador José Ernesto dos Santos, de 47 annos, residente á rua Caridade n. 54, foi atropelado pelo auto-caminhão n. 2.892, recebendo diversos ferimentos pelo corpo.

AAssistencia soccorreu-o.

Negado o "habeas-corpus" em vista de não ficar provada a allegação

O advogado Virgilio José de Mattos, impetrou um habeas-corpus a favor de José Joaquim Renda, allegando que este vem soffrendo coacções e prisão por parte das autoridades policiaes.

O juiz Carneiro da Cunha da 4ª Vara Criminal, negou o habeas-corpus, achando do prejudicado o pedido em vista das provas, pois, que o paciente não se acha preso, nem á disposição das autoridades allegadas.

E' preciso acabar com os almofadinhas que fazem ponto na Central do Brasil

Antigamente os chamados "moços bonitos" se comprazIam ás portas dos cinemas em dirigir graçolas ás senhoras e senhoritas que por ali tivessem necessidade de transitar. Uma campanha tenaz e salutar da imprensa impediu que esses desoccupados continuassem a attentar contra o decoro publico; agora, eis que elles surgem na gare da estação Central sem que uma providencia venha, pôr cobro a repetidos vexames.

Hontem ás 14 horas dois desses engraçados estando um delles bastante alcoolizado, se entretinham não só em dirigir gracejos ás pessoas que passavam como tambem em proferir palavras obcenas. Mais tarde appareceu um guarda-civil e os aconselhou a se retirarem...

E os dois no envés de serem convidados a ir á delegacia, foram mandados em [illegible]

A historia negra do presidente Mané Caroço

A situação do povo sergipano, na hora presente, é a mais triste possivel. O sr. Manuel Dantas, politico regional ao assumir o governo de Sergipe, trouxe esperanças de dias de paz. Tendo sido o vice-presidente do Estado, no ultimo quadriennio, deveria possuir uma mentalidade bem differente da que está provando ter agora, com as suas violencias e os seus desatinos. No governo do sr. Graccho Cardoso, o sr. Manuel Dantas era presidente da Assembléa e esteve varias vezes á frente do governo. Deveria o sr. Dantas ter aprendido que governar não é espancar, não é demittir, não é quebrar officinas de jornaes, não é desrespeitar o Tribunal da Relação, não é invadir os lares, as fabricas e as propriedades, etc. etc.

A successão do sr. Graccho Cardoso foi um problema difficil. A luta foi grande. Depois de varias viajens do sr. Graccho Cardoso a esta capital, foi escolhido pelo sr. Bernardes o nome do sr. Cyro de Azevedo, diplomata e ministro aposentado.

O estado de saude do sr. Cyro era, infelizmente, o peor possivel. Assumindo o governo, dentro de alguns mezes, fallecia nesta capital, para onde viéra em procura de melhoras. Com o pedido de licença do sr. Cyro, o sr. Manuel Dantas, na qualidade de presidente da Assembléa, assumiu o governo para depois entregal-o ao vice-presidente da Assembléa, porque era candidato á presidencia do Estado.

Ao ter conhecimento do fallecimento do sr. Cyro de Azevedo, o sr. Gilberto Amado telegrapha ao sr. Manuel Dantas, pedindo o seu apoio para um candidato.

A sua surpresa foi enorme, quando o sr. Dantas respondera dizendo-se candidato.

Neste interim, o sr. Dantas enviou para aqui o seu sobrinho, sr. Humberto Dantas, que em companhia dos srs. Armando Cardoso e Claudio Gomes, procurou varios jurisconsultos para conseguir salver o seu tio da inelegibilidade. Presidente da Assembléa, tendo exercido o governo o sr. Manuel Dantas, era o caso mais caracteristico do inelegivel á presidencia sergipana. Arranjados os pareceres, foi o sr. Humberto em companhia do sr. Gentil Tavares, á presença do sr. Washington Luis, que lhes declarou precisar ouvir a opinião do sr. Graccho Cardoso, sobre a situação, apesar das insinuações do sr. Humberto Dantas.

O sr. deputado Gentil Tavares annunciando ao sr. presidente da Republica que o sr. Graccho Cardoso por telegramma que lhe enviara, acceitava a candidatura do sr. Manuel Dantas, o sr. Washington Luis não oppoz obstaculos.

Entrando, assim, para o palacio do governo de Sergipe, o sr. Manuel Dantas começou logo hostilizando o sr. Graccho Cardoso e os demais membros da representação federal.

Por um lado tem o sr. Dantas razão; é deveras triste e doloroso arrastar com o sr. Pereira Lobo que não tem um voto no Estado. A bancada sergipana na Camara ficou apesar dos pezares, debaixo da leaderança do sr. Graccho, até que na renovação da Assembléa, o sr. Dantas sem o menor respeito pelas minorias e pelos seus amigos que o elegeram, eleja quem quer e entenda.

Rompendo com o sr. Graccho, de quem hoje é um inimigo rancoroso, o sr. Dantas foi cortejado pelos srs. Lobo, Baptista Bittencourt, Gilberto Amado, Gentil Tavares, Rollemberg, sem, no emtanto, ligar-lhes a minima importancia e continua, no Estado, a commetter toda a sorte de violencias e absurdos.

Diariamente os jornaes publicam longos e detalhados telegrammas dos actos horriveis que estão sendo praticados na terra de Tobias. Não se respeita mais nada. O sr. Manoel Dantas, tem qualidades, mas está cercado

VIOLENCIAS SOBRE VIOLENCIAS EM SERGIPE — O QUE DIZEM OS JORNAES DE ARACAJU'

Manoel Dantas

por um grupo sem mentalidade que só se recommenda nas ruas de Aracaju' pelos abusos que pratica.

AS VIOLENCIAS

O "Diario da Manhã", jornal dirigido pelo brilhante jornalista sr. Hunald Cardoso, em 31 de outubro, trouxe uma pagina inteira denunciando as violencias commettidas pelo sr. Dantas, não só em Aracaju', como em Propriá, Annapolis, Itabayana, Lagarto, etc.

EM PROPRIA'

Os attentados contra as fabricas de tecidos do sr. coronel Francisco Porfirio e seus filhos, foram executados a mando do presidente do Estado, pelos tenentes Theodomiro Brandão, Oscar Pinho e João Lins. Reunida a força, diz o "Diario da Manhã", que passou a formar numeroso contingente, foi escalado, para seguir para Canindé, o tenente João Lins, commandando uma escolta. Os outros officiaes simularam seguir em canoa para Porto de Folha para esperar Lampeão.

Era uma farça. A força logo acima desembarcou e, formada em pelotões, invadiu as propriedades do sr. Porfirio de Brito, isto é, a fabrica de tecidos local, e as fazendas Jundiahy, Telha e Alegres que pertencem aos filhos do sr. Brito.

A fabrica de tecidos foi cercada alta madrugada, affirma o referido jornal, pela tropa do tenente Theodomiro, que não consentiu sequer a entrada dos operarios. Estabeleceu-se uma balburdia, e, naturalmente, o panico na cidade. As fazendas, acima referidas, tambem soffreram depredações.

Todo esse movimento de hostilidade do sr .Dantas ao sr. Porfirio é porque é seu adversario politico. O pretexto do assalto foi procurar armamento, que não foi encontrado. Deante de tamanho attentado que a imprensa carioca divulgou através detalhados telegrammas, o sr. Porfirio dirigiu-se, pelo telegrapho, ao sr. presidente da Republica. O povo de Propriá, aterrorizado e ameaçado, não quiz sahir á rua e foram pedidos cerca de cem "habeas-corpus".

As violencias e crimes do sr. Dantas, não foram sómente em Propriá. Linhas abaixo transcrevemos o que diz o "Diario da Manhã", de Aracaju' sobre a sorte dos outros municipios.

EM ANNAPOLIS

"Não cessaram as ameaças e violencias na cidade de Annapolis, segundo communicações que temos constantemente recebido.

O dr. Gervasio Prata, Juiz de Direito da comarca de Simão Dias, realizou a ultima audiencia de seu juizo em sua residencia particular, em vista de lhe haver sido negado o edificio da Intendencia Municipal, onde aquelle magistrado realizava as audiencias do Juizo ,e não ter a autoridade policial offerecido as garantias necessarias á effectivação desses actos forenses.

Continua o panico da população, esperando-se ainda outras violencias.

Acham-se foragidos varios cidadãos, cujos nomes foram hontem publicados nesta folha como ameaçados pelos desatinos da policia.

Deu hoje entrada na secretaria do Egregio Tribunal da Relação uma petição de "habeas-corpus", firmada pelo illustre advogado Carvalho Netto, em favor de 34 pacientes.

MAIS ATTENTADOS

O intendente municipal de Riachão, á frente de grosso contingente de policia e capangas armados invadiram o municipio de Lagarto, e ahi, no arrabalde Campo Crioulo, desse ultimo municipio, derribaram varias casas, pertencentes a antigos proprietarios do logar, destruiram lavouras, surraram crianças e mulheres, effectuando prisões de menores, a quem debaixo de pancadas conduziram para Riachão, além de varias depredações.

Diversas familias acham-se desamparadas, e evadidos varios moradores.

Com tamanhas violencias o intendente de Riachão pretende arrancar, com a força de que está armado actualmente, a posse immemorial dos moradores do Lagarto, em Campo Crioulo.

Violencias e attentados outros, ao que sabemos, estão planejados para a cidade do Lagarto.

A respeito da posse a que acima alludimos dos moradores de Campo Crioulo, é preciso accentuar que o Egregio Tribunal da Relação já concedeu, por unanimidade de votos, uma ordem de "habeas-corpus" para que diversos desses moradores não sejam presos sinão na forma determinada pela Constituição da Republica.

EM ITABAIANA

Em Itabaiana o delegado de policia desacatou o intendente daquelle municipio, sr. Antonio Dutra, e destruiu, em á noite de ante-hontem, as cercas da arborização da praça que tem o patronymico do sr. presidente do Estado.

Não sabemos até onde chegarão essas violencias, esses desrespeitos a todos os direitos dos cidadãos, que o governo do Estado está praticando, como uma presa incoercivel de incuravel insania.

Nós outros, porém, temos o dever de, pelos meios legaes ao nosso alcance, combater esses cannibalescos attentados, que nos estão reduzindo á mais triste condição de servos de gleba, feitoriados por um desalmado senhor de engenho que tão vilmente degrada o nome da terra sergipana, nome que tanto tem illuminado os fastos da nacionalidade brasileira!"

Deante de tamanhos attentados, de taes crimes e de tantas miserias, só resta ao povo sergipano, confiar na victoria da causa da liberdade, pois que qualquer appello aos sentimentos patrioticos do sr. Washington Luis seria inocuo.

Uma corporação com alma

Todos os Directores, Gerentes, Chefes de Secção e funccionarios do "Lar Brasileiro", estão "INTEIRAMENTE IDENTIFICADOS" com os serviços de nossos clientes, que por elles são sempre attendidos pessoalmente e com a maior solicitude.

Respira-se um ambiente de cordialidade e vontade de cooperar com os nossos associados.

Procuramos conhecer-lhes as necessidades individuaes

Temos sempre em mira o estabelecimento da confiança real, não sómente ao que concerne á força e á solidez da nossa Instituição, mas, tambem, quanto á amizade pessoal de todos nós.

Quando percorreis os diversos departamentos do "Lar Brasileiro", vos apercebeis, immediatamente, que não sois um "simples cliente", mas o estimado amigo e associado a uma obra de benemerencia, que concorre para o progresso da collectividade.

1.306	EMPRESTIMOS CONCEDIDOS	90.254:405$000
	VALOR DAS GARANTIAS	145.810:903$083
	DEPOSITANTES	17.537
	CAPITAL E RESERVAS	10.000:000$000
	RIQUEZA TRIBUTARIA CRIADA PARA O ESTADO	17.000:000$000

«LAR BRASILEIRO»

ASSOCIAÇÃO DE CREDITO HYPOTHECARIO

OUVIDOR, N.º 90 — (Edificio Proprio)

Aggredido com uma manicula de automovel

O operario limador José Paulo Velasco, de 17 annos, residente á rua Marechal Rangel n. 797-B, hontem, na Estrada Monsenhor Felix, foi aggredido com uma manicula de automovel pelo ajudante de motorista Basilio Valeriano do Nascimento.

O aggressor foi preso e autuado em flagrante pela policia do 23º districto, sendo a victima que recebeu um ferimento na cabeça, soccorrida pela Assistencia do Meyer.

Outra victima dos autos

Em frente ao armazem n. 1 da avenida Rodrigues Alves, hontem, o guarda do Cáes do Porto, Ernesto Tangil de Azevedo, n. 194, residente á rua da America n. 80, foi colhido por um automovel, recebendo diversos ferimentos pelo corpo.

Soccorrido pela Assistencia, o infeliz foi recolhido ao Necroterio do Instituto Medico Legal.

Na explosão de um fogareiro a gazolina

Hontem, á noite, em sua residencia, á rua Marquez de Olinda n. 106, Rosa de Jesus Simões de nacionalidade portugueza, com 45 annos de edade, quando lidava com um fogareiro a gazolina, este explodiu, tendo as chammas se communicado ás suas vestes.

José Lopes, correndo em soccorro de Rosa, conseguiu abafar as chammas cebendo, porém diversas queimaduras nas mãos.

A infeliz mulher, teve queimaduras de 1º e 2º grãos no thorax e rosto, sendo soccorrida pela Assistencia e internada no Hospital de Prompto soccorro.

Lopes, depois de medicado retirou-se.

O senador Gilberto Amado agradece ao presidente da Republica a sua representação em seu desembarque

Esteve hontem, no palacio do Cattete, em visita de cumprimentos ao sr. presidente da Republica, o sr. senador Gilberto Amado, delegado do Brasil ao Congresso Internacional Parlamentar do Commercio, que se reuniu ultimamente em Berlim, e que foi agradecer a s. ex. a sua representação no seu desembarque de regresso da Europa.

Condemnado por crime de furto

Mario Netto, que tambem usa do nome de João da Silva Mattos, foi accusado de a 4 de junho deste anno, estar antes de 4 horas da madrugada arrombando a porta do armazem da rua João Caetano n. 81, preso pelos soldados Antonio R. Netto quando fugia com as mercadorias roubadas.

O denunciado confessou o crime de furto e como foram tidas por verdadeiras as provas, foi o réo condemnado pelo juiz da 3ª Vara Criminal sr. Burle de Figueiredo, á prisão cellular de 2 annos e ao pagamento de 13 1|3 do valor dos objectos furtados.

O dr. Amaral Carvalho foi recebido no Cattete

Foi hontem recebido no Palacio do Cattete pelo sr. presidente da Republica, em audiencia, o senador estadual do Congresso de São Paulo, sr. Amaral Carvalho.

Caiu no Tunel Novo

O operario Luiz Duarte, de nacionalidade portugueza, solteiro, de 48 annos, hontem, quando trabalhava no Tunnel Novo, deu uma quéda, recebendo ferimento na cabeça.

O infeliz operario foi soccorrido pela Assistencia sendo em seguida internado no Hospital de Prompto Soccorro.

MUNDO INFANTIL

Apparecerá hoje, o 5º numero do "Mundo Infantil", bem feita revista da casa editora Vecchi e o semanario preferido das crianças. Este numero de "Mundo Infantil" vem impresso em papel "couché", e contém, como sempre, farta illustração e texto variado e agradavel.

SUCCESSÃO PRESIDENCIAL

A EXCURSÃO TRIUMPHAL DA CARAVANA ALLIANCISTA DE STA. CATHARINA

Um formidavel comicio em Joinville

FLORIANOPOLIS, 21 — A caravana alliancista que percorre o norte do Estado foi recebida, no dia 18, em Joinville, com carinhosas demonstrações de sympathia. A' estação ferrea, foi recebida por todo o comité local, grande numero de correligionarios e pelo representante do prefeito, tocando duas bandas de musica. Logo após as trocas de saudações, foi organizado um longo cortejo de automoveis, até o hotel, onde o dr. Placido Oliveira apresentou votos de boas-vindas, agradecendo o dr. Nereu Ramos.

No mesmo dia, á noite, realizou-se um grande comicio na praça Lauro Muller, em presença de uma compacta multidão, entre a qual se viam um extraordinario numero de familias. Falaram o dr. Placido Oliveira, o sr. José Carvalho Ramos, o sr. Eugenio Lamaison e o dr. Nereu Ramos, sendo todos aplaudidissimos.

Convidada logo depois pelo dr. Placido Oliveira, a multidão dirigiu-se á redacção do "Jornal de Noticias", onde falou o jornalista Montezuma de Carvalho, precedido pelo director do jornal, dr. Aurino Soares.

Attendendo a insistentes pedidos da multidão, falou novamente o dr. Nereu Ramos, no meio de indescriptivel enthusiasmo.

Finalmente, falou o dr. Placido Oliveira, agradecendo a presença do povo da cidade e aconselhando-o a dispersar.

Tudo coreu em perfeita ordem.

A caravana visitará hoje Bananal, seguindo logo após para Paranaguá.

EVARISTO DE MORAES convida os seus amigos do 1º districto, sympathicos á causa da Alliança Liberal e ao Partido Democratico Nacional, a comparecerem, para os fins do alistamento eleitoral, com urgencia, ao escriptorio da RUA DA RELAÇÃO N. 37-Sobrado.

Das 11 ás 17 horas.

LIVROS NOVOS

BIBLIOTHECA EXOTICA BRASILEIRA POR ALFREDO DE CARVALHO

O Brasil como todos os paizes de formação colonial tem sido objecto de uma curiosidade especulativa e de interesse mercantil por parte de individuos de nações estranhas, e não raro hostis, ao povo que o colonizou e constituiu sociologicamente.

As publicações reflectindo esses pensamentos e essas modalidades de sentir, são em grande numero e se desdobram por todos os dominios do saber humano.

Essas obras interessantissimas todas são ignoradas geralmente de quasi toda a gente, excepção feita de um ou outro estudioso que se aventura, com difficuldades inenarraveis a essas pesquizas para completo conhecimento da nossa terra e da nossa gente.

Datam essas obras do seculo XVI e dahi para cá através de quatro seculos os autores mais varios, nos idiomas mais differentes, em milhares de impressões, têm-se occupado do Brasil sob os mais complexos e multiplos aspectos, e aos Hans Staden e Jean de Lery, succederam-se muitos outros, como Southey, autor da primeira Historia do Brasil, escripta em inglez.

xoretvl T9A9A A9A9 A9A A9TA9TA9T8

Sabios, diplomatas, officiaes e soldados das tropas mercenarias instituidas por D. Pedro I augmentaram constantemente com seus escriptos, estudos, ou impressões a longa lista das obras sobre as coisas brasileiras.

O actual governador de Pernambuco encarregou o sr. Eduardo Tavares que se notabilizou, como estudioso e grande administrador na direcção da Bibliotheca Publica de Pernambuco, de colligir e publicar os trabalhos historicos inedictos ou dispersos nos jornaes do publicista pernambucano sr. Alfredo de Carvalho, de onde o surgir agora, em velha publicação essa "Bibliotheca Exotica Brasileira" daquelle notavel publicista.

Alfredo de Carvalho reunira informes mais ou menos completos de mais de 12.000 desses impressos, em 26 idiomas differentes, durante 10 annos de investigações.

Esse exhaustivo trabalho do sr. Eduardo Tavares veiu salvar do olvido a obra notavel de Alfredo de Carvalho, cujos proveitos só podiam ser colhidos com uma ampla divulgação.

A Bibliotheca Exotica Brasileira, resenha das obras estrangeiras publicadas sobre o Brasil, durante os ultimos quatro seculos representa um grande e patriotico serviço prestado ao paiz e a todos os estudiosos interessados na colheita de dados para o conhecimento da nossa terra e da nossa gente.

S. F.

Um operario atropelado

Quando, hontem, passava pela rua Figueira de Mello, o operario Alvaro Francisco da Silva, de 21 annos, residente á rua Lemos Brito n. 153, foi colhido por um automovel, recebendo diversos ferimentos pelo corpo.

A Assistencia soccorreu-o.

FOI DECRETADA A CONCORDATA PREVENTIVA DA FIRMA ECHENIQUE & CIA, DE PELOTAS

PORTO ALEGRE, 21 (A. B.) — Em Pelotas foi decretada a concordata preventiva pedida pela firma Echenique & Cia., daquella cidade.

Trata-se de uma das mais antigas casas commerciaes do Estado. A firma concordataria é proprietaria da Livraria Universal.

O passivo é calculado em réis...... 1.734:000$000, sendo o activo 650:000$.

IRROMPEU UM INCENDIO NO PORÃO DO NAVIO "ITAJUBA"

PORTO ALEGRE, 21 (A. B.) — Communicam do Rio Grande que ha cerca de 60 milhas da barra, nas proximidades do pharol da Conceição, irrompeu um incendio no porão n. 3 do navio "Itajubá".

A capitania do porto do Rio Grande está tomando providencias a respeito no sentido de enviar soccorro. Sabe-se, entretanto, que o navio poderá chegar até o Rio Grande por seus proprios meios.

O combate ao fogo prosegue muito activo pela tripulação.

Embarca amanhã para Alagoas o senador Fernandes Lima

Afim de desenvolver uma intensa propaganda em pról da Alliança Liberal, segue hoje para Alagôas, a bordo do "Pedro I", o senador Fernandes Lima, prestigioso chefe alliancista no pequeno Estado do Norte.

— Tambem viaja no "Pedro I" o nosso collega de imprensa, o academico Nabuco Falcão Lima, filho do senador alagoano.

Um conflicto no Alto da Bôa Vista

TRES PESSOAS FERIDAS A PAO E A TIROS

Na estrada de Boganga, no Alto da Boa Vista, hontem, o operario João Manoel Dias, casado, portuguez, de 48 annos, estava sentado á porta de sua residencia, tendo a seu lado uma espingarda de caça.

Sebastião Antonio Reis, casado, de 31 annos, feitor de uma turma da Prefeitura, abandonando o trabalho e passando em companhia de diversos trabalhadores pela porta da casa de João, entrou a pilheriar com o mesmo.

Taes coisas Sebastião disse a João, que este, tomado de grande indignação, avançou para a turma de trabalhadores, desfechando varios tiros com a arma que trazia.

Com a attitude tomada por João, originou-se um conflicto.

Sebastião attingido por um tiro no braço direito, foi posto fóra de combate.

Vendo o chefe caido ensaguentado, os trabalhadores muniram-se de páos e pedras e investiram então resolutos contra o operario, ferindo não só a elle como a esposa do mesmo.

João, apresentava ferimentos contusos na cabeça, braços, rosto, peito, costas e pernas produzidas por páo e pedras.

Maria Pereira Dias, casada, portugueza, de 40 annos, esposa de João, que correu em soccorro do marido, ficou tambem bastante contundida.

Os tres feridos foram soccorridos pela Assistencia, regressando em seguida ás residencias.

A prisão de um turco raptor

José M. Sarmento, de nacionalidade turca, typographo d'"A Justiça", raptou um menor de 14 annos de edade, levando-o para logar ignorado.

Apresentado queixa á quarta Delegacia, varias diligencias foram feitas no sentido de ser descoberto o paradeiro do casal fugitivo.

Hontem, o casal foi encontrado e levado para a quarta Delegacia auxiliar, tendo confessado que a fuga se verificou no dia 17, tendo para tal embarcado no automovel n. 5.93, dirigido pelo motorista Abel Salin Vianna, tendo o embarque se verificado no Largo da Cancella.

Mahamed Joseph Samutio, conta 39 annos de edade, namorava a menor e como encontrasse opposição por parte da familia, praticou o rapto.

A policia do 10.º districto está processando o seductor.

Um deputado estadual por Matto Grosso no palacio do Cattete

O sr. presidente da Republica recebeu em audiencia, no Palacio do Cattete, o sr. Jayme F. de Vasconcellos, deputado estadual no Estado de Matto Grosso.

Foi reconhecida a victima do desastre da Avenida Salvador de Sá

Ante-hontem á noite, na avenida Salvador de Sá, em frente ao predio n. 104, um desconhecido foi colhido por um automovel, indo em estado de "shock" para o Posto Central de Assistencia e sem fala internado no Hospital de Promoto Soccorro.

Hontem, nessa casa pia, o infeliz foi reconhecido como sendo Armenio Pereira dos Santos, gerente de padaria da rua Borja Reis n. 105, de propriedade de Manoel Gouvêa.

Agradecimentos de nomeações feitas pelo chefe da Nação

Estiveram hontem no palacio do Cattete, os srs. Francisco de Oliveira Passos, que foi agradecer ao chefe do Estado a assignatura do decreto de sua nomeação para o logar de membro do Conselho Superior do Commercio e Industria e sr. Americo Ludolf, para agradecer egualmente o de sua nomeação para o logar de membro do Conselho Nacional do Trabalho.

O EXERCITO ESTÁ CONSCIENTE QUE O GOVERNO O PREPARA PARA A REVOLUÇÃO QUE VAE PROVOCAR

Um discurso do ministro da Guerra de effeitos contraproducentes — Como um general se pronuncia a respeito do procedimento faccioso do governo

O ministro da Guerra, general Nestor Passos, aproveitando-se da opportunidade de terem ido ao seu gabinete, ha dias, os generaes e a officialidade da guarnição para cumprimental-o pelo transcurso de mais um anno de administração, e respondendo aos cumprimentos que em nome do Exercito lhe dirigiu o chefe do Estado Maior, general Alexandre Leal, fez um longo discurso.

As affirmações feitas neste discurso, que classificamos como de verdadeira audacia, só foram proferidas, sabendo o ministro que nenhum dos presentes, embora convencido da falta de consistencia do que ouviam, poderiam contestal-as, sob pena de incorrer em grave indisciplina.

Transpostas, porém, as portas do gabinete ministerial, pena é que s. ex. pela falta de contacto com amigos sinceros, não ficasse ao par desde logo do verdadeiro ar de troça e dos commentarios que entre grupos vinham trocando os que antes o abraçaram, pelo "successo" dos seus tres annos de administração e pelas "realizações" levadas a termino nesse periodo.

Realmente, é preciso ser-se um grande simplorio, como é o general Nestor, em querer convencer os seus camaradas, que actos da sua emperrada acção burocratica, denominados pitorescamente como "producto expontaneo da sua ruminação", constituam realizações que possam notabilizar um administrador.

Ingenuidade maior é essa ainda de attribuir a si, como emprehendimento proprio, o complemento de realizações de outras administrações. O que foi que s. ex. ennumerou como sendo realizações suas?

Destaquemos a nossa organização e maior efficiencia dos serviços de Aviação. O senador Carlos Cavalcanti, que ahi está vivo e são, foi quem apresentou ao Congresso a que hoje é lei vigente. Quando?

Na administração passada e quando o ministrto era o marechal Setembrino de Carvalho.

Executar uma lei regulamentada e com recursos concedidos, constitue africa para quem quer que seja, se attribuir um realizador della?

Outra "realização" que o ministro attribuiu como propria — a educação physica na Escola de Sargentos, para formação de instructores especializados para o Exercito, Escolas de Instrucção Militar, nos meios civis, e o projecto da sua irradiação por todo o Brasil, como um problema de eugenia da raça, cujo projecto foi offerecido ao Congresso, afim de consubstancial-o em lei.

Estamos cansados de nos referir á iniciativa da formação, da educação physica no Exercito.

Quem a pôz em pratica, na Escola de Sargentos, foi o marechal Faria, aceitando a inspiração e o que praticava um grupo de alumnos da Escola Militar, juntamente com um official do Exercito, seu instructor. O sr. Callogeras, que seguiu a administração Cardoso Aguiar, incrementou a instrucção.

Ultimamente, o presidente da Republica, assitindo na Escola de Sargentos, uma exhibição dos alumnos desse estabelecimento, e informado que nos demais estabelecimentos de educação militar e na tropa isto já se fazia, suggeriu a irradiação dessa educação no meio civil.

O general Nestor, que nunca se havia apercebido de que isto poderia constituir um grande problema, ladino como é, apropriou-se da suggestão e com um caradurismo revoltante, a todo o pretexto escreve, discursa e manda notas para os jornaes, a proposito do que foi obrigado a fazer pela instrucção physica, attribuindo-se o seu inventor e realizador, tudo numa ansia de notoriedade tal, que chega já a ser ridicula.

O caradurismo do ministro da Guerra nenhuma importancia teria, uma vez que contra elle se oppõem os factos, e não ha no Exercito e no meio civil quem não saiba que o general Nestor, justamente por nada ter feito por sua classe, é considerado o administrador mais inefficiente que já teve aquella pasta.

S. ex. ousou, porém, fazer affirmações outras, afóra da satisfação da sua vaidade, que compromettem enormemente não a elle, que já se sabe é tão faccioso como o presidente, mas o proprio Exercito.

Ainda hontem, em palestra com um general, referindo-se ao discurso do general Nestor, disse-nos s. ex.:

— "O discurso do Nestor nenhuma importancia teria para o Exercito, se elle não se mettesse a querer justificar perante os seus camaradas, o procedimento faccioso do governo, na questão de movimentação de tropa nos Estados do Paraná e Santa Catharina e nos augmentos dos effectivos do Exercito. Quanto ás suas manias de dizer que fez "coisas", nós sabemos, coitado, que tudo se reduz a realizações de pura imaginação.

O problema mais serio e urgente a se resolver no Exercito é o da acquisição de armamentos. Nós estamos, a bem dizer, desprovidos de artilharia. Isto, devido ás impossibilidades financeiras allegadas. Pois bem, o que occorre agora?

O effectivo de paz do Exercito, que é o orçamentario, só pode ser augmentado devido a causas especiaes e insegurança da Republica. Nessas circumstancias, haverá mobilização, com a convocação das reservas para a formação do Exercito até o effectivo de guerra.

Diz o governo, que estamos na mais absoluta ordem e portanto, com a Republica em perfeita segurança.

Augmenta illegalmente o effectivo de paz, vae despender mais de vinte mil contos além do orçamento, com vencimentos e fardamentos das praças, consequente desse augmento, sacrificando o primordial interesse do Exercito, que é o da acquisição de armamento, e depois procura convencer aos militares, que o que está fazendo é em beneficio da efficencia da sua instituição!

Francamente, isto chega a ser um desafôro tanto maior, quando o governo vive a proclamar com louvores nos seus communicados á imprensa, que os militares estão alheios ao partidarismo politico, na questão da successão.

No entanto, por actos inequivocos, prepara o Exercito para intervir em momento que elle julgar opportuno e contra o que considera a vontade da Nação.

Depois, nós não desconhecemos, como o publico e os senhores da imprensa, medidas e actos administrativos,

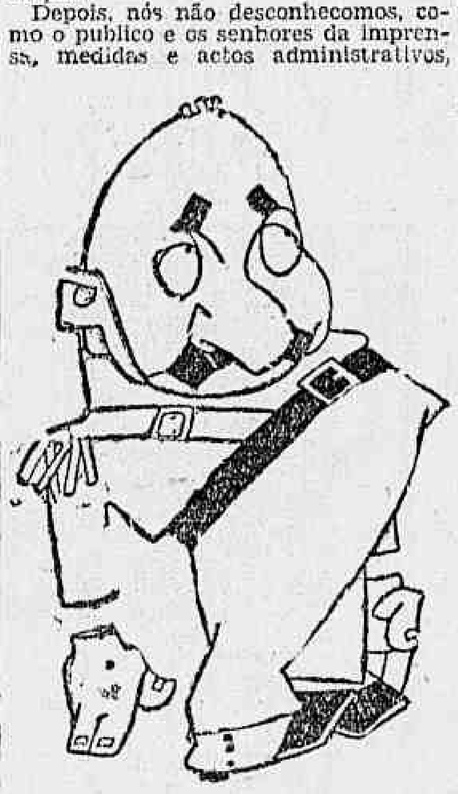

Sr. ministro da Guerra

que estão sendo tomados no Exercito e sem repercussão externa, e que para nós são de grande significação, co mcorrespondente de um absoluto preparo de luta.

No dominio publico, além das enumeradas, estão mais as providencias adoptadas relativamente ao commercio de armas que não são absolutamente de guerra.

Porque essa providencia extrema e de verdadeiro estado de sitio?

Liguemos e concatenemos todos esses factos: analysemos a impropriedade e inopportunidade da sua adoptação A conclusão é que, o governo ludibriando o publico, pretende tambem cegar-nos, de modo a que não sejamos advertidos ao menos pela consciencia, de que estamos proximos da obrigação de nos empenhar mais uma vez em luta fraticida ao lado de uma das facções politicas do Brasil, a qual entende de perpetuar no governo, com a investidura, na mais alta funcção republicana, de um preposto dessa mesma facção, que não é outro senão o actual governo, personalizado ainda no proprio sr. Washington Luis.

O mais lamentavel em tudo, é ainda a convicção que temos de ser um camarada nosso como é o general Nestor, que irmanado e identificado ás ambições politicas dos que nos expicram está a fazer o manejo e preparo de uma revolução, que sabe só servirá para desprestigiar a desmoralizar ainda mais a sua classe, contribuindo ainda para maior ruina da Nação e verdadeiras aspirações do nosso povo".

Isto que ouvimos, e que não pode ser tomado como uma fantasia, por se tratar de analyse serena de factos, é bem uma advertencia, de que o "grande mudo" como muitos desejam seja sempre o Exercito, já vae articulando algumas phrases bem significativas e certamente decepcionadoras para o governo, se insistir na sua politica facciosa e envolvente dos militares em uma nova luta fratricida.

Varios actos do ministro da Guerra

O ministro da Guerra permittiu ao chefe da 6ª circumscripção de recrutamento, ao director do Campo de Instrucção e aos commandantes da 4ª bateria independente de artilharia de costa e fortaleza da Lage, da companhia de carros de combate, do 1º regimento de artilharia montada e da Escola de Cavallaria, a abrirem concurrencia permanente para acquisição, em 1930, de generos, materiaes e outros artigos de consumo habitual, necessarios áquelles corpos e estabelecimentos.

— Foi designado o 1º tenente reformado Manoel Onofre Pinheiro Junior, para delegado do serviço de recrutamento do municipio de Monte Verde, Estado do Rio de Janeiro.

— O 2º tenente reformado Geraldo Pereira foi dispensado de delegado da 8ª circumscripção de recrutamento.

— Ao delegado fiscal do Thesouro no Ceará, o ministro da Guerra communicou não haver inconveniente na concessão do aforamento de terrenos de marinha pretendidos por João Fontenelle, no Morro de Croatá, Jacarépaguá, Capital Federal.

— Por decreto de hontem o ministro da Guerra transferiu os segundos tenentes Helio Christovam Pires, do grupo independente de artilharia montada (Campo Grande) para o 3º grupo de artilharia de costa (Itaipu's) e Antenor O'Reilly de Souza Junior, do 4º grupo de artilharia de costa (Obidos) para o 2º grupo da mesma arma (Fortaleza de S. João), ambos a pedido; José Varonil de Albuquerque Lima, do 3º batalhão de engenharia (Curityba) para o 2º batalhão da mesma arma (Quitau'na) e os commissionados Christiano Alves Pinto Filho, da 1ª companhia de estabelecimento (Capital Federal) para o 24º batalhão de caçadores e Hiran Dutra, daquella companhia para o 25º batalhão de caçadores (Therezina).

Mensagens do presidente da Republica ao Congresso pedindo abertura de creditos especiaes para pagamentos

O sr. presidente da Republica enviou mensagens ao Congresso Nacional sobre a necessidade da abertura dos creditos especiaes de 3:987$831 para pagamento devido ao dr. Geminiano da Franca, ministro do Supremo Tribunal Federal em virtude de sentença judiciaria e de 4:000$000 para pagar a d. Angelina Ferreira Machado, proprietaria de quatro apolices federaes do emprestimo de 1897, de um conto de réis cada uma, das quaes tres foram sorteadas e uma chamada a resgate em 1914.

Á MARGEM DA POLITICA

SCENAS DEGRADANTES PROMOVIDAS PELA GENTE DO SR. IRINEU MACHADO NO RECINTO DO SENADO

A ACÇÃO DO GOVERNO E O ALISTAMENTO OFFICIAL PRETENDENDO IMPOR DEPUTADOS CONTRA A VONTADE DO ELEITORADO...

Não póde passar sem uma justificada estranheza, e mesmo sem uma forte censura, a liberdade que se estão permittindo os capangas do sr. Irineu Machado, levados todos os dias para o Senado, sob o commando do ineffavel e conhecidissimo Coelhão, o cabo mais graduado do decahido senador carioca.

Esses individuos estão transportando para a sala do café, da Camara alta do paiz, o linguajar desenfreado e insultuoso do cáes do porto e adjacencias, e não trepidam em se referir ás pessoas dos senhores senadores nos termos do peor calão, excedendo-se em atrevidas affrontas, sob os applausos e gargalhadas do guarda-costas da carcassa politica do Irineu.

A tal ponto chega o desafôro, que as pessoas de bom senso, parlamentares e jornalistas, já hesitam em penetrar na referida sala, devido á attitude capadoçal e á soltura de linguagem daquelles individuos, assalariados para o degradante mister.

Não é preciso grande comprehensão dos comesinhos deveres de urbanidade, para ver que esse ambiente inferior não deve continuar no palacio do Monroe, cumprindo á policia da casa uma desinfecção em regra, como medida prophylactica da mais urgente necessidade.

Ao sr. presidente do Senado, cumpre tomar providencias no sentido de serem evitadas as scenas e o palavreado descomposto da gente baixa do sr. Irineu Machado.

* * *

Nunca se poderia suppôr que a paixão politica do presidente da Republica, fosse ao extremo de mandar nas repartições officiaes e a custa dos cofres publicos, se fizesse o alistamento forçado dos funccionarios do Estado para votarem na candidatura do Cattete.

No Lloyd Brasileiro, na Central do Brasil e na propria repartição de policia, vae intensa a faina do alistamento.

Não se olham despesas, não se cuida de saber se o alistando tem os requisitos legaes; o que se quer é apenas que apparente vinte e um annos no minimo e que saiba "garatujar" o nome.

Nas outras repartições exigem as carteiras eleitoraes dos empregados diaristas, mensalistas e contratados, afim de serem annotadas para o pleito de 1.º de março.

Com essas providencias vexatorias e imposições indignas e com o auxilio dos politiqueiros, com assento no Conselho Municipal, o governo pretende esmagar a opinião livre da capital, impondo, não apenas a candidatura Julio Prestes, mas, senadores e deputados que obedeçam cegamente ás ordens do alto, mystificando a opinião publica, fingindo-se defensores das classes proletarias, mas vivendo, de facto, e ha muito tempo, nos aconchegos e na intimidade policial.

Estejam certos, porém, os do governo, que o eleitorado livre saberá cumprir com o seu dever!

J'ACCUSE!

A entrevista que, a respeito da situação politica do paiz, o dignissimo senador Epitacio Pessôa concedeu ao "Jornal do Commercio" e ha dias estampada no grande orgão, é um desses formidaveis documentos accusatorios de tamanho vigor e eloquencia de provas contra o personalismo intervencionista do Cattete na escolha do candidato á successão presidencial, que, não obstante a majestatica serenidade que reveste as graves palavras do preclaro ex-presidente da Republica a certo sentimento de benevolencia (talvez de ironia e piedade...) que as expurga de asperezas mais rudes, a modelar oração escripta tem aquella força e a mesma grandeza moral humana que compuzeram o tremendo libello do — "J'Accuse", de Zola.

A alma nacional, a grande alma soberana do Brasil, foi, afinal, satisfeita na profunda ansiedade em que se encontrava á espera da fala civica do seu actual pró-homem.

E, mais que satisfeita, a alma brasileira vibrou enthusiasta, em lêr as declarações do altivo e illustre estadista e ao conhecer a sua conducta de perfeito patriota, no grave momento actual da Republica.

A ninguem, aliás, surprehendeu a posição acertada e desassombrada que, "vis-á-vis" ao problema da successão presidencial, acaba de tomar o eminente senador Epitacio Pessôa, definindo-se pela Alliança Liberal.

Quem conhece a educação moral, politica e social do grande homem, a sua cultura juridica e philosophica, o seu genio e o temperamento combativo, certo o contava, já, entre os cruzados da guerra santa pela regeneração dos costumes politicos no Brasil e adopção da verdadeira democracia, como um dos mais avançados e intrepidos idealistas, quiçá o mais ardoroso e experimentado dos paladinos destemidos que conduzem á victoria a pugna civica.

A entrevista sensacional do conspicuo senador Epitacio Pessôa, póde-se dizer, marca uma época historica que é o fim de um triste periodo medieval e a passagem para uma éra nova de renascimento do liberalismo politico e social no Brasil: é, sem duvida, o ponto culminante de um acontecimento de reivindicações nacionaes que attinge ao apogeu civico, de um sério movimento de redempção do misero povo brasileiro, integrando-o na posse da sua soberania — e segue impetuosamente para o triumpho com a logica das avalanches e as determinações das leis que regem os phenomenos moraes.

Mais uma vez o grande brasileiro honra a patria, dignificando a Parahyba — a pundonorosa.

Com o coração cheio daquella profunda fé que o patriotismo do maior dos estadistas vivos do Brasil actual communica através das suas palavras de apostolo, confio que o povo brasileiro, que ainda vibra de enthusiasmo causado pela entrevista, comprehendendo o seu pensamento, saberá corresponder aos sacrificios daquelles que, por idealismo, no campo da honra, heroicos, travam batalhas para arrancal-o dessa especie de "Ilha do Diabo" em que a politica dos camaradas pretende transformar o Brasil.

Ananias de Albuquerque.

Lambusou os labios com iodo

Na Quinta da Boa Vista, hontem, Iracema Rocha, de cor parda, com 25 annos, residente á rua Mariz e Barros n. 206, lambusou os labios com iodo e gritou por soccorro.

Chamada a Assistencia, o medico verificou a "fita" de Iracema, retirando-se, antes, porém, aconselhando-a que fosse gritar em casa.

Pelas nossas escolas e faculdades

FACULDADE DE MEDICINA DO RIO DE JANEIRO

Relação para os exames do dia 22 do corrente

3º anno medico — **Anatomia** — Prova pratica, oral, ás 9 horas, no Instituto de Anatomia.

Serão chamados os alumnos inscriptos sob os numeros: 1 — 2 — 4 — 5 — 6 — 7 — 8.

4º anno medico — **Anatomia Pathologica** — Prova prat. oral, ás 8 horas, no Instituto de Anatomia.

Serão chamados os alumnos inscriptos sob os numeros: 91 — 1 — 3 — 7 — 8 — 9 — 10 — 11 — 12 — 14 — 15 — 16.

2ª chamada — 27 — 28 — 30 — 40 — 41 — 54 — 55 — 56.

Turma supplementar — 61 — 62 — 63 — 64 — 65 — 72 — 76 — 77 — 78.

Pathologia geral — Prova prat. oral ás 8 horas, no Instituto Anatomico — Serão chamados os alumnos de numeros: 17 — 18 — 19 — 20 — 21 — 22 — 23 — 24 — 25 — 26.

Turma supplementar — 31 — 32 — 33 — 35 — 38 — 39 — 43 — 47 — 49 — 50.

5º anno medico — **Medicina Operatoria e Therapeutica e Arte de formular** — Prova prat. oral, ás 8 1|2 horas, no Instituto de Anatomia — Serão chamados os alumnos inscriptos sob os numeros: (2ª chamada) — 280. — (1ª chamada) — 173 — 38 — 39 — 40 — 41 — 42 — 43 — 44 — 45 — 47 — 48 — 49 — 50 — 52 — 53 — 54 — 55 — 57 — 58.

Turma supplementar — 59 — 60 — 62 — 63 — 64 — 65 — 66 — 67 — 68 — 69 — 70 — 71 — 72 — 73 — 74 — 75 — 76 — 77 — 78 — 79 — 80.

6º anno medico — **Hygiene e Medicina legal** — Prova prat. oral, ás 13 horas, no Lab. de Hygiene. — Serão chamados os alumnos inscriptos sob os numeros: — 31 — 32 — 33 — 34 — 35 — 37 — 38 — 39 — 40 — 41 — 42 — 43 — 44 — 45 e 46. Turma supplementar: — 47 — 48 — 49 — 50 — 51 — 53 — 55 — 56 — 57 — 58 59 — 60 — 61 — 62 — 63 e 64.

Clinica cirurgica — Prova prat. oral, ás 9 horas, na Santa Casa — Serão chamados os alumnos inscriptos sob os numeros: — 51 — 56 — 61 — 171 — 174 — 222 — 246 — 248 — 262 — 283 — 307 — 322 — 334 — 336 — 339 — 343 — 349 — 354 — 369 — 1 — 2 — 3. Turma supplementar — 4 — 5 — 6 — 7 — 8 — 9 — 10 — 11 — 12 — 13 — 14.

Clinica medica — Prova prat. oral ás 10 horas, na Santa Casa — Serão chamados os alumnos inscriptos sob os numeros: 191 — 192 — 193 — 194 — 195 — 197 — 198 — 199 — 201 — 202 — 203 — 204 — 208 — 209 — 210 — 211 — 213 — 214 — 215 — 216 — 217. Turma supplementar: 219 — 220 — 221 — 222 — 223 — 224 — 225 — 226 — 228 — 229 — 230 — 231 — 233 — 234 — 235 — 237 — 238 — 240 — 241 — 243.

Aggrediu a esposa a martello

José Amarante Victorino de Queiroz, hontem, bebeu um pouco de mais e chegando á residencia, á rua General Bruce n. 34, entrou a discutir com a esposa, Carlota Queiroz.

Em meio da discussão, Amarante, apanhando de um martello, aggrediu a esposa, ferindo-a no frontal.

O aggressor foi preso em flagrante pela policia do 10º districto, sendo a ferida soccorrida pela Assistencia, ficando em tratamento na residencia.

O SR. IRINEU DE MELLO MACHADO CONTINUA AFFRONTANDO O SENADO COM AS SUAS LICENCIOSIDADES

A linguagem do representante do Cattete não póde figurar nas columnas dos jornaes — As duas consciencias de s. ex.

A sessão foi presidida pelo sr. Antonio Azeredo.

O sr. Mello Machado, recomeçou, hontem, os seus interminaveis discursos, procurando, com argumentos falsos e já rebatidos, provar que não existem principios na Alliança Liberal.

Fala o sr. Machado na união dos partidos no Rio Grande do Sul, e, com palavras sujas como "waterclosismo" e outras, diz que os partidos só estão

Sr. Irineu Machado

unidos até 1º de março, porque depois dessa data cada "macaco no seu galho".

O sr. Vespucio de Abreu, apartea com vehemencia o orador, recebendo palmas das galerias.

O sr. Azeredo, que depois de adoptar a candidatura do Cattete jogou no lixo aquelle roupão liberal com que andou vestido varias vezes, chamou a attenção das galerias. S. ex. está usando de dois pesos e duas medidas. E' preciso que o representante de Matto Grosso saiba que ali na presidencia s. ex. não é nem prestista nem liberal. Na sessão de ante-hontem o sr. Calmon defendeu a policia bahiana, recebeu palmas e s. ex. não reclamou nem ameaçou evacuar as galerias.

S. ex. mesmo quando vae falar leva uma caravana de senhoras parentes, amigos e capangas que lhe batem palmas.

Continuando o seu discurso, fala o sr. Mello Machado na ida do sr. Vespucio de Abreu a Bello Horizonte afim de pedir a assignatura do sr. Arthur Bernardes, para o projecto de amnistia.

O sr. Vespucio respondeu logo:

— Não é verdade. Não solicitei coisa alguma ao sr. Bernardes.

O sr. Mello Machado pergunta então se o sr. Vespucio conhece como "leader" o pensamento do sr. Bernardes sobre a amnistia.

O senador gaucho declara que não trocou idéas com o sr. Bernardes sobre o assumpto.

Em seguida o orador fala nas restricções do sr. Epitacio Pessôa, ao programma da Alliança, no que diz respeito á revogação das leis (infame, scelerada, etc.).

Historia o orador a acção dos srs. Bueno Brandão e Antonio Carlos para que a lei de imprensa fosse approvada pelo Congresso.

Pergunta o orador ao sr. Bueno Brandão, se o sr. Bernardes fechar a questão com relação á revogação daquellas leis, como elle votaria.

O sr. Bueno affirma que daria o seu voto de accordo com a sua consciencia.

— Existem duas consciencias, diz o sr. Machado.

O sr. Bueno Brandão, incontinenti, retruca:

— Mas eu só tenho uma.

Houve risos no recinto e palmas nas galerias.

O sr. Irineu continuou por alguns minutos ainda o seu discurso e como estivesse esgotada a prorogação, s. ex. pediu que fosse inscripto para continuar amanhã.

Depois do discurso do sr. Machado, entrou em discussão e votação a ordem do dia, tendo usado da palavra os srs. Paulo de Frontin e Mendes Tavares.

PRESIDENTE MANOEL DUARTE

E' OPTIMISTA O PROGNOSTICO CLINICO

Felizmente a crise aguda que prostára ante-hontem o sr. Manoel Duarte, presidente do Estado do Rio de Janeiro, cessou com a energica intervenção de seus medicos assistentes e s. ex. vae melhorando.

O PRIMEIRO BOLETIM

Pela manhã de hontem foi fornecido á imprensa o seguinte boletim:

"O sr. presidente Manoel Duarte foi, hontem á tarde, accommettido de uma crise de hypertensão vascular, estando, hoje, em condições satisfatorias.

Nictheroy, 21 de novembro de 1929. — **Miguel Couto, Antonio Pedro, Decio Parreiras, Castro Araujo, Alcides Lintz**"

O SEGUNDO BOLETIM

Mais tarde, outro boletim dos medicos annunciava o seguinte:

"Continuam satisfatorias as condições do sr. presidente Manoel Duarte. — Drs. **Antonio Pedro, Decio Parreiras, Castro Araujo, Alcides Lintz.**"

A ASSEMBLÉA FLUMINENSE

Na sessão de hontem da Assembléa Fluminense, o deputado Acurcio Torres, requereu a nomeação de uma commissão para visitar o presidente Manoel Duarte, tendo sido nomeados os srs. deputados Acurcio Torres, João Norberto, Nelson Kemp, Carneiro Leão e José Maria.

Tribunal do Jury

O CRIME DA ILHA DO GOVERNADOR

O sr. Edgard Costa, presidente do Tribunal do Jury, marcou para hoje, ás 12 horas, o julgamento de Evangelina da Rocha Lima.

Além desta, serão julgados João Antonio, João Ribeiro da Costa, Severino Marques e Joaquim Alves de Carvalho.

A sociedade carioca guarda ainda a impressão produzida por este crime praticado na noite de 10 para 11 de maio do corrente anno.

A citada Evangelina Ramos da Rocha Lima de combinação com seu amante Fortunato Lopes Fernandes com quem vivia, planejaram tirar da companhia do marido daquella, que se achava desquitada, os seus filhos Carlos, Marcello e Cecilia, que por determinação judicial, estavam na companhia de Marcelino Pitta de Rocha Lima.

E, para tal, varios planos foram formulados e praticados até a final ultimação do plano que pretendiam.

O julgamento de hoje, dirá da culpabilidade dos accusados.

Decretos hontem assignados na pasta da Fazenda

O sr. presidente da Republica assignou os seguintes decretos:

— Exonerando, a pedido, Roberto Buchmann, de escrivão de collectoria federal em São Bento, em Santa Catharina, e nomeando para o referido logar Paulo Leopoldo Zachoerper;

Nomeando José Gomes Ribeiro para o logar de ferreiro da officina de mechanica da Imprensa Nacional.

Uma fallencia decretada na 3ª Vara Civel

O juiz Leopoldo Augusto de Lima da 3ª Vara Civel, por acto de hontem decretou a fallencia de Manoel Pereira de Barros, estabelecido á estrada Mendes Magalhães, 46 tendo marcado a assembléa para o dia 20 de dezembro p. f. e nomeando syndico a Moreira Fernandes & Cia.

O sr. Mora y Araujo em visita ao presidente da Republica

O sr. presidente da Republica recebeu hontem no palacio do Cattete, em audiencia, o sr. Mora y Araujo, embaixador extraordinario e plenipotenciario da Republica Argentina, que acaba de regressar do seu paiz e reassumir as funcções do seu posto nesta capital.

A JORNADA DO IDEALISMO REPUBLICANO

IMPRESSIONANTES MANIFESTAÇÕES CIVICAS, DOMINGO PROXIMO, DEANTE DOS MONUMENTOS DE BENJAMIN CONSTANT E FLORIANO PEIXOTO

A multidão irá, em romaria patriotica, depositar flores sobre o tumulo do fundador da Republica

Por iniciativa de elementos de responsabilidade na campanha da Alliança Liberal, realizar-se-á, domingo proximo, aqui no Rio de Janeiro, a "Jornada do Idealismo Republicano", isto é a consagração de todo um dia á rememoração, ao culto, á propaganda, pela mocidade, pela intellectualidade e pelo povo desta metropole, da ideologia, dos principios, dos sacrificios, das pró-individualidades do movimento nacional que culminou com a quéda do throno dos Braganças, em 1889.

"A Jornada do Idealismo Republicano" visa sobretudo filiar e encadear o actual movimento da Alliança Liberal á formidavel campanha historica de implantação, no Brasil, das instituições republicanas e democraticas, implantação que o povo brasileiro faz questão de tornar definitiva.

A' manhã de domingo proximo, 23 do corrente, precisamente ás 10 horas, haverá grandes e vibrantes homenagens civicas deante da estatua de Benjamin Constant, o fundador do regimen, á Praça da Republica. Falarão nesse momento, reaffirmando o amor do nosso povo aos ideaes e aos principios maximos do regimen, o deputado Plinio Casado, o sr. Evaristo de Moraes e o bacharelando Davidoff Lessa.

Da Praça da Republica, dirigir-se-ão os manifestantes ao cemiterio de São João Baptista, em romaria ao tumulo de Benjamin Constant, sobre o qual espalharão flores naturaes. Falarão, deante do tumulo do inolvidavel fundador, o deputado José Bonifacio, leader da Alliança Liberal, na Camara dos Deputados; o sr. Hamilton Barata e bacharelando Bayard Lucas de Lima.

A' tarde de domingo, haverá brilhante solennidade civica junto da estatua de Floriano Peixoto, o consolidador do regimen, na praça que tem o seu nome. Discursarão nesse instante o deputado Daniel de Carvalho, os bacharelandos Davidoff Lessa e Fróta Aguiar, além de outros oradores.

E' convidado o povo em geral a comparecer ás importantes demonstrações patrioticas de domingo proximo, que será um dia glorioso para a causa da Alliança Liberal.

O sr. Nabuco de Gouvêa, ministro plenipotenciario do Brasil, victima de um accidente, recebe a visita official da presidencia

O sr. dr. Ferreira Braga, official do gabinete da presidencia, visitou, hontem, em nome do sr. presidente da Republica, o sr. Nabuco de Gouvêa, ministro plenipotenciario do Brasil, que foi victima de um accidente de automovel.

ACCUSAÇÃO AO GOVERNO DOS SOVIETS

BERLIM, 21 (A. B.) — Os jornaes e a opinião publica fazem commentarios indignados sobre a nova e inesperada resolução do governo dos Soviets em relação aos camponezes russos de origem allemã.

De facto o governo dos Soviets tinha feito um entendimento com as autoridades allemãs para a emigração dessa infeliz gente acampada ás portas de Moscou. Subitamente, sem quaesquer formalidades, resolveu oppor-se á emigração combinada, e está fazendo embarcar novamente esses desamparados para a Siberia, de onde já vieram em extrema penuria e aonde vão chegar agora quando se approximam os rigores do inverno.

Roland Drew que teve grande papel em "Ramona" apparece de novo ao lado de Dolores del Rio em "Evangelina", a super-cantada da U.A.

Os fans recordam-se certamente, de Roland Drew, aquelle rapaz de cabellos negros e typo de latino, que figurou com tanto destaque, em "Ramona".

A sua personalidade impressionou tanto a Edwin Carewe, um dos maiores directores do cinema e productor para a United' que elle o chamou, quando estava tratando de distribuir os papeis de "Evangelina".

Esta extraordinaria super-cantada e synchronizada a United Artistas, que vem arrancando os mais estrondosos applausos de todos os publicos, vae ser vista e ouvida, dentro de algumas semanas, no cine Eldorado, o antigo Central, agora transformado numa casa elegante, luxuosa e distincta.

"Evangelina", nos mostrando Roland Drew, num papel que lhe vae muito bem, deu a esse artista uma das opportunidades maiores da sua carreira.

O seu trabalho no personagem, Gabriel, o enamorado de Evangelina, é uma obra que ficará sempre na lembrança dos fans. "Evangelina" é baseada no immortal poema de Longfellow, tendo varias canções, cantadas por Dolores del Rio, pelo galã Roland Drew, e varios córos.

"O ULTIMO RECURSO" É UM DRAMA FORTE QUE COMMOVE E ARREBATA!

Loretta Young e Chester Morris, numa das scenas mais dramaticas do "Ultimo Recurso"

Um film nunca reuniu com tanto exito elementos tão contradictorios como se observa em "O ultimo recurso", que a First National vae exhibir na proxima segunda-feira no Odeon. Dizemos elementos contradictorios, porque nesta producção ha a alegria esfusiante da mocidade ao lado de um drama social de emoções arrebatadoras; porque ha a nota alegre do jazz, a confundir-se com a nota magoada do desespero; porque ha o sorriso e a lagrima; e a tortura de um desejo insatisfeito com a gloria de um sonho realizado. Elementos tão differentes reunidos, formando um grande conjuncto e... que tudo se harmonisa, dão-nos um espectaculo de successo que é "O ultimo recurso", a producção que encerra todo um romance de angustias e de sacrificios, de desespero e ansiedade, que nos deixa estarrecidos em todo o desenrolar da sua narrativa. E assim mesmo como a critica americana unanimemente proclamou, "O ultimo recurso", é umaósb.N z z zaoi timo recurso" é uma acção dramatica que encerra em encadeado de imprevistos que nos transporta de emoção em emoção para o paroxismo das emoções, numa indescriptivel sequencia de arrebatamentos. Dos seus tres principaes protagonistas, Laretta Young, Douglas Fairbanks Jr. e Chester Morris o que se pode dizer, sem exaggero nenhum, é que elles transformam os papeis que vivem em verdadeira e notavel criação, porque jogam com recursos scenicos apreciaveis pela justeza e propriedade dos typos que animam. Outro ponto de destaque do "O ultimo recurso" é a maneira toda differente da sua synchronização que, sendo em encadeado de rythmos não deixa de ser tambem uma photographia de sons, tão bem as suas harmonias lhe enriquecem as imagens. O que se ouve por ahi a fora, na bocca de todo o mundo, sobre o "Ultimo recurso", commentarios que a todos preoccupa, é bem explicavel e bem justifica a ansiedade que lhe reina em torno, ansiedade que se satisfará já na segunda-feira proxima, que é quando o Odeon começa a exhibir esta finissima producção distribuida pela First National Pictures do Brasil.

A fuzarca chegou ali e fez ponto final por toda a vida

E O "HOTEL DA FUZARCA" VIVE, NA BALBURDIA DA SUA PAZ "SUI GENERIS", EDIFICANDO A HUMANIDADE...

Se Camões o conhecesse, diria por certo que aquelle hotel era "o jardim da farra á beira mar plantado"...

Só assim, leitor amigo, seria possivel definir aquella mansão onde nunca ninguem fez outra coisa senão pandegar, onde a propria brisa parece musicada, e onde as arvores, ao invés de frutos, dir-se-ia que dessem... gargalhadas. Ali, quem não ri, gargalha e quem não faz pandegas está por certo embriagado, não de vinho, porque lá não se bebe, mas de alegria e de prazer. E' a terra da promissão, terra encantada, onde não corre leite e mel, devido á crise, mas onde, em compensação, ninguem se entristece, ninguem se zanga, ninguem vê o lado máo da vida...

E essa terra, esse hotel, esse verdadeiro Paraiso plantado á beira do Atlantico, onde ha bailarinas para dansar da manhã á noite; onde ha comicos para fazer rir a todo instante; onde ha cantores que são verdadeiros rouxinóes humanos, a Paramount nol-o dará a conhecer segunda-feira proxima, no Capitolio, proporcionando ao nosso publico o maior stock de gargalhadas até hoje apresentado em qualquer film.

"Hotel da fuzarca"! Um nome que diz tudo, um film que traz em si tudo que de grande, de completo, de admiravel, já se fez no mundo em materia de deslumbramento e graça. Vale a pena que o publico espere o dia em que, para felicidade geral, a Paramount deve apresentar essa obra prima do cinema que é tambem obra maxima do esplendor e da magia.

Dois films sonoros na proxima semana no S. José

O S. José na proxima semana mudará duas vezes o seu programma, apresentando duas optimas producções sonoras, a primeira "As duas gerações", de segunda a quinta-feira e a outra "O amor por uma vida", da Fox, com Rod La Rocque e Marcellina Day.

"As duas gerações" que occupará a primeira parte da semana proxima no cartaz, é um lindo e commovente drama sonoro da Columbia Pictures, apresentando a interessante Lina Basquette, como protagonista, ao lado de Ricardo Cortez, Jean Hersholt e Rex Lease. A historia consiste num desenvolvimento do thema do amor filial e conta-nos como se tornaram os filhos de duas familias differentes ligadas pelo laço de amizade, de um lado um irmão rico, máo e pretensioso, que queria a irmã para a alta roda, do outro um modesto moço que ganhava a vida compondo musicas populares e sobre todos elles os paes dedicados a soffrerem as consequencias do orgulho do joven nababo. Lina Basquette como Ricardo Cortez e Jean Hersholt tomam a si o desempenho de difficeis papeis, tanto fazendo pelo valor do film que não se pode mesmo dizer qual delles mais sobresae. São tres nomes de classe, tres personalidades definidas no meio artistico cinematographico que fazem de "As duas gerações", um trabalho digno dos melhores elogios. A synchronização, a musica adaptada completam o interesse desta super-producção Columbia Pictures que segunda-feira deliciará o publico do S. José.

Até domingo teremos ainda "Pelle vermelha, alma de neve", da Paramount, com Ricardo Dix, e complementos sonoros "Oh daisy minha", e "Antes e depois".

"QUARTO PODER" SERÁ EXHIBIDO SEGUNDA-FEIRA NO PATHÉ PALACE

Scena de "Quarto Poder", magnifico film da Fox, synchronizado no Movietone e que o Pathé-Palace estreará 2ª-feira, com a interpretação admiravel do galã Paul Page, secundado por Robert Elliot, Dorothy Ward e Dorothy Burgess

Este film synchronizado da Fox, com a direcção de Benjamin Stoloff, é um hymno glorioso aos que trabalham na imprensa. E' na senda tortuosa de revelar nitidamente os que abusam da vontade do povo, para que sob influencias e protecções maleficas disseminar o mal, naquelles que deviam transitar o caminho do bem e da virtude.

E desrespeitando a lei, zombando das autoridades, uma muita de contrabandistas de alcool, guarnecido por favores de potentados, diariamente desembarcavam occultamente milhares destas bebidas, collaborando desastrosamente na ruina, duma obra grandiosa, que era de eliminar o numero de viciados que perdiam o respeito de si proprio, retardando um trabalho formidavel, no engrandecimento do verdadeiro amor á Patria. E como uma pleiade de jornalistas honestos, livres e intemeratos abrissem uma campanha sem limites em torno destes bandidos, caro lhes ia custando esta audacia suprema, pelo facto de narrarem sómente a verdade. Entretanto, a justiça não se fez esperar, e de mãos dadas, com os nobres jornalistas, conseguem com grande sacrificio, verem coroado de exito, a intense campanha do bem. E proseguindo nos factos, authenticamente documentados, elles não só disseram a verdade como fizeram jus de manter incolume a imprensa no seu dominio, como o colossal "Quarto poder". Assim, é o enredo deste drama, cuja interpretação foi confiada á Robert Elliot, Paul Page, Dorothy Burgess, que desempenharam de um modo gigantesco, emprestando artisticamente um realce impressionante á esta pellicula, que será exhibida segunda-feira no Pathé-Palace, conjuntamente com o Fox Movietone Novidades n. 12, o orgulho da cinematographia synchronizada.

A NOVA PHASE DA "URANIA-FILM" NO BRASIL VAE SER ASSIGNALADA, BRILHANTEMENTE, PELA INAUGURAÇÃO DE SUA FILIAL E DE UM NOVO THEATRO NA CAPITAL DE SÃO PAULO

O anno cinematographico vae ser assignalado entre nós pelo advento da nova phase do Programma Urania, pondo em circulação no mercado brasileiro as novas e grandiosas producções allemãs, muitas das quaes synchronizadas e faladas em idioma francez, em inglez, allemão, italiano e hespanhol e que ainda este anno teremos opportunidade de admirar nas télas de nossos principaes cinemas.

Para attender o promissor desenvolvimento de seus negocios na importante praça de S. Paulo e no territorio sul do Brasil, que lhe está affecto, o sr. Luiz Grentener, incansavel concessionario dos films allemães no Brasil, acaba de fundar uma succursal naquella adeantada praça, arrendando, ao mesmo tempo, para lançamento de seus modernos films, o bello Theatro Pedro II, no Club Commercial, o ultimo dos elegantes centros de reunião ultimamente edificados na Paulicéa.

A inauguração do magnifico cine-theatro paulista vae dar-se ainda no correr deste mez, com o notavel film da Ufa "Rapsodia Hungara", que será apresentado de maneira condigna, sob a direcção artistica do sr. Quadros Junior, a quem foram confiados os negocios do Programma Urania em São Paulo.

Ramon Novarro continua o seu successo no Palacio Theatro

Continua no cartaz do Palacio Theatro, o bello film de Ramon Novarro, "Azas gloriosas". Este film vem alcançando um successo formidavel, pois, apesar de já estar no cartaz ha uma semana, continua com as mesmas enchentes que as dos primeiros dias de exhibição. Como é sabido ao lado de Ramon Novarro apparecem, a linda Anita Page, com a sua incomparavel belleza e Ralph Graves, com a sua petulancia de sempre.

Não deixe de ir ver Billie Dove em "Cherchez la femme" no Odeon

Billie Dove, a linda estrella da First National Pictures, no seu film "Cherchez la femme", tem alcançado um verdadeiro successo, pois o Odeon tem estado completamente cheio desde segunda-feira. Este film magnifico em que a bella artista apparece ao lado de Antonio Moreno e Noah Beery, tem um romance cheio de sensações e poesias passadas na Indo China.

Portanto se ainda não viu Billie Dove em "Cherchez la femme", não deve deixar de ir ao Odeon hoje mesmo apreciar este bello film da First National.

"Escandalo

Laura La Plante apparecerá no dia dois de dezembro no Pathé-Palace, na pellicula sonora da Universal "Escandalo". Baseando-se sobre o conto "The Haunted Lady", da penna de Adela Rogers St. Johns, a Universal confeccionou uma pellicula de emoções intensas, encarregando Huntley Gordon, John Boles e Jane Winton, da interpretação dos demais papeis de importancia.

Wesley Ruggles, veterano no preparo de assumptos dramaticos, dirigiu este film sensacional. Laura La Plante tem ensejo de apresentar-se nesta pellicula sob um aspecto inteiramente novo de modo muito satisfatorio.

O entrecho cogita de uma joven que, de uma posição humilde, galgara posição de destaque na alta sociedade, consorciando-se com um senhor de elevada posição social e muito popular naquelle meio. Surge, porém, o passado, sob a forma dum ex-apaixonado, fazendo com que a joven esposa esteja arriscada a perder a estima do marido se deixar que um innocente soffra castigo immerecido. A forma por que se desvencilha desta situação critica dá ensejo a scenas mais fortes desta maravilhosa producção.

Alguns trechos musicaes destes film são impressionantes, mormente a orchestra de violões e instrumentos analogos, a bordo de um yacht e o canto de John Boles, que é possuidor duma voz admiravel.

O cinema sonoro no Imperial, em Nictheroy

"Orchideas sylvestres", occupa actualmente o cartaz do Cine-Theatro Imperial, sendo a preoccupação dominante do publico da visinha cidade.

Greta Garbo attrahe a attenção de todos, que se apressam em ir vel-a nessa sua primeira super-producção da Metro Goldwyn Mayer, e onde a mulher-fascinação actua ao lado de Nils Asther e Lewis Stone.

Segunda-feira proxima, o Imperial apresenta Emil Jannings na obra prima sonora da Paramount, "Perfidia", com Esther Ralston e Gary Cooper.

OUTRA APPROXIMAÇÃO DOS CEM CONTOS

de terça-feira, cuja sorte grande tambem vendida no "Ao Mundo Loterico" — rua do Ouvidor, 139, coube ao sr. Octavio Vianna, residente á rua Dias da Cruz, 337 (Meyer), possuidor do n. 57.483, que com os outros da dezena acham-se expostos no seu principal balcão. Como as sortes grandes são sempre repetidas ali, espera-se para hoje não só os 20:000$ por 2$, meios 1$, dezenas seguidas ou sortidas a 20$ e os 200:000$ por 50$, fracções a 5$ e mais 50 Contos que jogam apenas seis mil bilhetes com mais 10 finaes. Amanhã — 100:000$ por 20$, meios 10$, fracções 2$, dezenas seguidas ou sortidas a 200$ e dezeninhas a 20$, com 2 numeros em cada bilhete e mais 10 finaes duplos — já se encontram á venda todas as outras loterias do Natal, Anno Bom e Reis.

LIVRARIA ALVES

Livros collegiaes e academicos. RUA DO OUVIDOR, 166.

SEGUNDA-FEIRA NO RIALTO, O INSUPERAVEL FILM DA UFA "SEGREDOS DO ORIENTE" — SCHEHEREZADE

"Segredos do Oriente" (Scheherezade), a estupenda pellicula que foi representada na Europa e nos Estados Unidos com tão estupendo successo, será finalmente exhibida segunda-feira no Rialto. E' uma obra fabulosa, de um luxo incrivel, cujo enredo mostra o amor de duas princezas arabes por um principe prisioneiro, que consegue fugir com a sua escolhida, devido ao auxilio da grandeza de alma de um pobre sapateiro do Cairo. Este ultimo, no momento do maximo perigo, só póde salvar-se usando seu apito magico, mas a volta á sua mulher cruel, é tão desagradavel, que elle talvez preferisse o reino encantado daquelle delicioso sonho.

Sob a direcção scenica de Alexander Wolkoff e com a collaboração dos bem conhecidos e queridos artistas Ivan Petrovitch, Marcella Albani, Agnes Petersen, Dita Parlo e Nikolai Kolin, foi criada uma "Insuperavel" e maravilhosa obra de arte para a nova phase de ouro do Programma Urania. São dignas de especial menção as imponentes scenas coloridas de algumas partes desta ultra-luxuosa producção, cuja apresentação entre nós vae constituir um successo de proporções notaveis.

O vigarista conhecido por "Maranhão" foi preso e Julgado

A 23 de outubro do anno proximo passado, na Avenida das Nações, em frente á Santa Casa de Misericordia os individuos Fernando Carneiro dos Santos vulgo "Maranhão", Francisco Luiz França e Francisco Silva, usando do processo vulgarmente conhecido por "conto do vigario", illudiram a boa fé do portuguez Agostinho Alves de quem subtrahiram 2:350$ em dinheiro.

"Maranhão" foi hontem pelo juiz Santos Nettos da 3ª Vara Criminal julgado e condemnado a 2 annos e 6 mezes e multado em 12 1/2 do valor da quantia referida.

Despachos e conferencias hontem no Palacio do Cattete

No palacio do Cattete estiveram hontem em conferencia e despacharam com o sr. Washington Luis, presidente da Republica, os srs. general Nestor Passos, ministro da Guerra e almirante Pinto da Luz, ministro da Marinha.

O chefe do Estado, recebeu os srs. senador Arnolfo Azevedo e deputado Manoel Villaboim.

"Falsa Gloria", obteve hontem grande exito no Gloria

O Gloria deu-nos hontem um programma novo, para apresentar um novo trabalho de Dorothy Mackail e Jack Hall em "Falsa Gloria". Nessa producção da First National, a deliciosa artista nos apparece como uma pequena e tanto que vae passar a sua quinzena de férias em uma praia de banhos, a ver se arranja um marido rico. Ella quer tental-o com as suas formas impeccaveis, desvendadas pelo maillot de uma roupa de banho. Mas, já alguem se apaixonára por ella e lá se apresenta, e quiz o Destino que o tomassem por um grande astro da tela, e ella se deixou levar...

Varias determinações officiaes no Ministerio da Marinha

Na pasta da Marinha — Promovendo por antiguidade, a capitão de mar e guerra, o graduado Cyro Camara Cardoso de Menezes.

Exonerando o capitão tenente Pedro Augusto Bittecourt de commandante do navio mineiro "Muniz Freire" e nomeando para substituil-o o official de igual patente Aristoteles Bogado de Oliveira.

Nomeando para exercerem as funcções de sub-officiaes da Armada, e promovidos á graduação de sargentos-ajudantes: no quadro de fieis, os primeiros sargentos auxiliares especialistas, Manoel Fernandes da Silva, Rosentino Francisco Santiago, Thomaz Baptista da Silva, e Appolonio Moraes de Oliveira; no quadro de conductores machinistas, os primeiros sargentos auxiliares especialistas José Soares de Mendonça, Angelo Rodrigues da Costa, Manoel Corra Paes e Marcellino Marques; no quadro de contra-mestres, os primeiros sargentos auxiliares especialistas contra-mestres João Lima dos Santos, José Baptista dos Santos e Camillo Antonio dos Santos; e os primeiros sargentos especialistas submarinistas João Lopes da Silva e Manoel do Nascimento Jesus; no quadro de telegraphistas, os primeiros sargentos auxiliares especialistas Pedro Ferreira da Silva, Aristides Francisco Angelo e Pantaleão Gomes Nogueira; e no quadro de escreventes, os primeiros sargentos Levy Seavedra, José Pereira Bahia, Julio Cesar Ferracini e Fausto Pacheco Junior.

Noticias da Universal

Não podia deixar de ser opportuno o inicio da producção do film da Universal "All Quiet on the Western Front", no dia commemorativo da decretação do armisticio da grande guerra européa. Por emquanto, não foi escolhida a interprete feminina, nem assentado idyllio algum, embora a adaptação da obra de Erich Maria Remarque, feita por Maxwell Anderson, não se tenha tornada publica. Até a presente data, foram escolhidos John Wray para o papel de Paul, William Bakewell para o de Muller, Ben Alexandre para o de Kemmerich, Walter Brown para o de Behm e Owen Davis Jr. para o de Tjaden.

— Carl Laemmle Jr., ter prazer em communicar que os ferimentos que Paul Fejos soffreu num accidente occorrido durante a filmagem das scenas de batalha no film "A Marselheza" não têm a gravidade que a principio se julgava e que o proseguimento dos trabalhos já foi reencetado. Serão protagonistas Laura La Plante e John Boles.

— O trabalho das irmãs G., recentemente chegadas á Universal City, na pellicula "The King of Jazz Revue", em que Paul Whiteman tem o papel principal, está na altura do que dellas se esperava. Nas suas poucas apparições em New York, ha a registrar a sua estréa no baile do Club Universal, realizado no hotel Astor. Nesta funcção ellas convenceram a elite de Broadway, que são dignas successoras das celebres irmãs Dolly.

Breve, "O segredo do Medico"

Breve, quando a Paramount apresentar no Rio "O segredo do medico", film agora annunciado para apresentação na Avenida, o nosso fan terá opportunidade de ver, no mesmo film tres grandes figuras consagradas no palco dramatico. São ellas: H. B. Warner, o grande criador do Christo em "O rei dos reis"; Ruth Chatterton, uma figura que as platéas de toda a America têm applaudido no palco, e John Loder, o immortal actor inglez que a Paramount arrancou do theatro para o cinema.

"O segredo do medico" é drama. Um drama de amor, como o nosso publico tanto admira, um trabalho monumental que na Europa vem tendo, ha muitos annos, consagrações successivas e que certamente obterá entre nós, como é de justiça, os louros a que tem direito.

NOS CENTROS RECREATIVOS

FENIANOS

Mais um excellente "brodio" teremos domingo

O pessoal do Poleiro acha-se movimentando mais um excellente "brodio" promovido pelo aguerrido grupo dos "Abandonados", que promette para domingo proximo, quando será servido o repasto ás 16 horas, innumeras surpresas aos seus convidados.

Para animar o "can-cou" uma jazz-band deliciará os convivas. E depois de saboreado um valente cosido, para desenferrujar as "gambias", os denodados foliões adeptos do "sol invicto" se entregarão aos requebros dos mais saltitantes maxixes.

FILHOS DE TALMA

Será brilhante o vesperal de domingo proximo

Os salões do sympathico club da rua do Proposito estarão em festas no proximo domingo, com a realização de um attraente vesperal.

Afim de movimentar as dansas cujo inicio está marcado para as 18 horas, foi especialmente contratada uma "jazz-band". Attendendo a um club procurado pelas principaes familias do bairro da Saude, os seus dirigentes se acham vivamente empenhados para o completo exito da festa. Os convites já foram todos expedidos e os socios terão ingresso com o recibo do corrente mez.

FENIANOS DE CAMPO GRANDE

Inicio dos folguedos carnavalescos

Os destemidos "angorás" de Campo Grande amanhã, sabbado, darão inicio aos folguedos carnavalescos, realizando em seu Poleiro um attraente baile.

Artisticamente ornamentada a séde dos Fenianos apresentar-se-á ostentando magnifico aspecto.

Por isso que a procura de convites tem excedido á expectativa dos seus dirigentes que se acham empenhados no completo exito da festa. Os associados terão ingresso com a apresentação do recibo do mez corrente.

FRATERNIDADE LUSITANIA

Será a 7 de dezembro o proximo vesperal

A Fraternidade Lusitania, cujas festas se recommendam pela ordem e moralidade que se verificam em suas reuniões, já tem o seu vesperal marcado para o proximo domingo de dezembro. Quem está habituado a frequentar o club aonde pontifica a figura sympathica do seu presidente, Rafael Gato, sente uma irresistivel attracção pelas suas encantadoras reuniões a que preside um invejavel criterio de organização. Para a proxima festa os maioraes da Fraternidade Lusitania, João Ramos, Seraphim André, Ernani Rosaes, Raphael Gato e tantos outros elementos de indiscutivel valor, preparam, desde já, agradaveis surpresas aos innumeros convidados que affluem aos salões de uma das mais conceituadas sociedades recreativas desta Capital.

BANDA PORTUGAL

A festa de domingo proximo

Uma das mais bem organizadas agremiações recreativas, a Banda Portugal, cujas festas deixam no espirito de seus frequentadores as mais arraigadas saudades, levará a effeito, domingo proximo, um magnifico vesperal em seus apreciaveis salões, sendo as dansas abrilhantadas pelo conjunto da casa e por uma infernal "jazz-band". A sua directoria, que muito se tem esforçado para o completo exito de suas memoraveis festas, acha-se deveras empenhada, afim de que o vesperal de domingo culmine de intenso esplendor de enthusiasmo. Para essa festa os convites andam por empenho.

LUSITANO CLUB

O grande baile de amanhã e posse da nova directoria

Passando por uma reforma radical, a conceituada sociedade Lusitano Club realiza, amanhã, a festa de inauguração da nova phase e posse da directoria .

Para animar as dansas, foi especialmente contratada uma excellente "jazz-band", a qual não dará treguas aos afficionados dai de Terpsychose.

Para essa festa, onde é exigido traje completo, sera vedada a entrada de menores de 12 annos e a quem a directoria julgar conveniente.

CENTRO GALLEGO

Os salões do acreditado club Centro Gallego estarão em festas, amanhã, com a realização de um magnifico baile.

Como sóe acontecer a todas as festas que se realizam no Centro Gallego, a de amanhã, provavelmente, não faltarão nem a graça de nossas patricias nem a fidalguia e distincção de seus dirigentes.

Para rythmar as dansas foi especialmente contratada uma "jazz-band". Os convites têm sido expedidos com bastante criterio e o ingresso dos socios será com o recibo do mez corrente.

Apprehensão de um contrabando de relogios

As autoridades da 4ª delegacia auxiliar tiveram conhecimento de que de bordo do paquete "Giulio Cesare" havia sahido um contrabando de relogios, passado pelo estivador Arthur Maia de Araujo, capataz da firma Lage & Irmão.

Dirigindo-se á residencia do referido estivador, á rua Senador Pompeu n. 217, ali numa busca que deram as autoridades apprehenderam 55 relogios.

O estivador foi detido, levado para a 4ª delegacia auxiliar, estando sendo devidamente processado pelo delegado sr. Ewerton Martins.

Victima de formidavel quéda, quando trabalhava no Moinho Inglez

Durante a madrugada de hoje, quando trabalhava em uma das officinas do Moinho Inglez, foi ali victima de formidavel quéda Deocleciano Costa, de cor branca, brasileiro, com 20 annos de edade, solteiro, operario, residente á rua Santa Izabel n. 24.

O infeliz soffreu em consequencia graves ferimentos pelo corpo.

Depois de receber curativos de urgencia no Posto Central de Assistencia, o ferido foi internado no Hospital de Prompto Soccorro.

DE SÃO PAULO

O primeiro golpe sério vibrado pela lavoura paulista no situacionismo ou, antes, na candidatura Julio Prestes, acaba de ser dado pelos lavradores de Collina, centro de importante zona caféeira do Estado. Numerosos fazendeiros dessa região, reunidos para tratar da crise que assoberba a nossa lavoura, acabam de assumir posição definida em face do actual momento politico, endereçando ao presidente do Estado o seguinte telegramma publicado, hontem, por varios jornaes:

"Os lavradores deste municipio, reunidos, hoje, fazem sciente a v. ex. que não comparecerão ás eleições presidenciaes, de cujo pleito se alheam em signal de protesto pela orientação do Instituto do Café".

O argumento allegado pelos fazendeiros de Collina deve ter calado profundamente no animo dos proceres perrepistas. A impressão terrivel causada pelo gesto, nos meios dessa politica de campanario que nos infelicita, não transpareceu, ainda. Mas não é menos certo que o sr. Julio Prestes e os seus amigos teriam empregado os mais arduos esforços, chegando, mesmo, ao sacrificio, para que o telegramma em questão não tivesse tido a repercussão que teve.

Os fazendeiros de Collina desligam-se abertamente da politica do P. R. P., fazendo sentir que essa attitude lhes foi ditada pela deploravel acção do Instituto do Café. Ora, isto equivale á mais ostensiva e insophismavel das accusações.

Para aquelles lavradores o verdadeiro responsavel pela ruina da lavoura é o governo do Estado, isto é, o seu chefe supremo, candidato do outro "grande" chefe, á futura presidencia da Republica.

A verdade desta accusação está, de ha muito, na consciencia de todos. Nas dos lavradores mais, talvez, do que em quem quer que seja. Mas os fazendeiros paulistas, por um resto desse fetichismo que cerca entre nós os homens investidos dos poderes publicos, ainda não se tinham manifestado com a rude franqueza que caracteriza o telegramma em apreço. O governo, apesar dos erros commettidos e dos que continúa a commetter, gosava de uma especie de "tabú", em que se fechava, no momento psychologico do ajuste de contas, como um caramujo na sua concha... Esse "tabú" "sui generis" acaba de ser quebrado pelos lavradores de Collina.

Ahi está aberto, portanto, o conflicto entre a grande e poderosa classe e o sr. Julio Prestes.

Por que a verdade é que, depois de Collina, as demais zonas caféeiras não tardarão em tomar posição identica, formando na phalange dos que se oppõem á consummação do golpe de força do Cattete. E' verdade que no telegramma em questão allude-se, apenas, a uma neutralidade no pleito de março. Essa neutralidade, porém — já em si grave derrota para o P. R. P. — evoluirá, naturalmente, indo, sem duvida nenhuma, á franca hostilidade.

Dentro em pouco a grande maioria dos agricultores do Estado estará em luta declarada com a candidatura do sr. Julio Prestes.

O que isso significa no prelio que se vae ferir é por demais evidente para que aqui o consignemos.

Abandonada pela lavoura caféeira — da qual, aliás, nunca mereceu a sympathia — a chapa que o sr. Washington Luis quer impôr á Nação, ver-se-á a braços com difficuldades por assim dizer insuperaveis.

Aliás, para a lavoura paulista não se trata de um simples episodio politico nem, mesmo, ainda, de um incidente partidario. Trata-se, sim, de um caso de vida ou de morte.

Oppondo-se á victoria dos reaccionarios a lavoura não faz mais do que defender-se a si mesma. Com o advento da chapa Julio Prestes teriamos, sem duvida, a continuação dessa politica economica, inepta e desgraçada, que ahi está culminando na avalanche de desastres que acaba de rolar sobre o paiz.

A lavoura paulista, defendendo os seus direitos á vida, acaba de iniciar as hostilidades contra a candidatura do Cattete. Só sabem avaliar o que esse facto significa os que conhecem a força e o prestigio de que dispõe, apesar de todos os desastres, a mais importante das nossas classes conservadoras.

INCENDIOU-SE UMA BARCAÇA CARREGADA DE GAZOLINA E KEROZENE

MACEIO', 21 — (A. B.) — No porto de Jaraguá incendiou-se uma barcaça carregada de gazolina e kerozene. Deste ultimo combustivel aquella embarcação continha cerca de 200 caixas.

A explosão foi violenta, provocando o afundamento da embarcação em poucos minutos. O sinistro teve logar pela madrugada.

Dos dois tripulantes que pernoitavam na embarcação, um saiu illeso, sendo que o outro, Vicente Duarte, recebeu serias queimaduras por todo o corpo, achando-se recolhido ao hospital de São Vicente.

O Primeiro Goal de Cada Team Vale, Domingo, Duzentos Contos!

A acreditada casa de loterias "Ao Numero da Sorte", estabelecida á Travessa do Ouvidor, n.º 4, acaba de offerecer, dois bilhetes da grande loteria do Estado do Rio, de Natal, no valor de 200 contos, os quaes caberão aos jogadores do America e do Vasco da Gama que, domingo, marcarem o primeiro goal para os seus teams.

Importa isso em dizer que, além de abrir o score para as suas turmas, esses jogadores estarão habilitados a ficar ricos de um momento para outro.

Alerta, americanos!
Alerta, vascainos!

Um capitão pharmaceutico da Policia Militar preso quando fornecia entorpecente á um viciado

Ha dias que os auxiliares do sr, Augusto Mendes, autoridade incumbida da repressão aos toxicomanos, vinham acompanhando um viciado, isso no sentido de descobrir o fornecedor do toxicomano.

Hontem, os policiaes conseguiram o fim que desejavam.

Foi preso quando entregava ao viciado um papel contendo heriona, o capitão pharmaceutico da policia militar Alexandre Mallet Soares.

Levados o pharmaceutico e o toxicomano para a Policia Central e apresentados os mesmos ao sr. Augusto Mendes, ahi o enfermo declarou á autoridade que a quantidade de heroina que continha o papel que fora arrecadado em seu poder, elle adquirira por 300$, ao pharmaceutico.

Este negou o facto e confessou á autoridade que effectivamente fornecera o entorpecente ao viciado, condoido de sua sorte e mesmo por temer que elle se suicidasse.

O capitão pharmaceutico negou que tivesse recebido qualquer quantia em dinheiro e bem assim que fosse vendedor de toxicos.

Contra elle foi lavrado o auto de prisão em flagrante e mandado recolher preso ao quartel da corporação a que pertence.

Um lavrador colhido por um automovel

Na rua Visconde de Itauna esquina da de Carmo Netto, hontem, o lavrador Amado Pereira Barbosa, de 52 annos, residente em Campo Grande, foi colhido por um automovel, recebendo diversos ferimentos pelo corpo.

Praticado o desastre o motorista fugiu, sendo perseguido por uma patrulha de cavallaria da Policia Militar, que não o conseguiu alcançar por ter um dos soldados cahido da montada.

O dr. Nabuco Gouvêa atropelado por um automovel

O dr. José Nabuco de Gouvêa, ministro do Brasil, na Rumania, em gozo de férias nesta capital, hontem, á tarde, quando passava pela praia do Flamengo, foi colhido por um automovel.

O conhecido medico, professor e diplomata recebeu diversas contusões e escoriações pelo corpo.

Dirigindo-se ao Hotel dos Estrangeiros onde se encontra hospedado, o dr. Nabuco de Gouvêa, relatou o desastre, sendo num automovel levado ao Posto Central da Assistencia, onde recebeu os necessarios soccorros, volvendo em seguida ao [illegible].

O Rio Grande do Sul em nossos dias

Uma entrevista com o sr. J. J. Seabra

O venerando republicano fala-nos, ainda vibrante de enthusiasmo, — o que viu e ouviu na terra gaucha — a palavra do sr. Borges de Medeiros — a alma do povo — o trabalho do governo.

Fomos hontem á residencia do sr. J. J. Seabra levar ao eminente estadista e integro chefe politico nossos cumprimentos de bôas vindas.

Tendo desembarcado horas antes de sua viagem ao Rio Grande do Sul, s. ex., embora visivelmente dominado por intensa fadiga, teve a bondade de nos receber com a cortezia habitual e, desde que lhe pedimos impressões de sua estadia na terra gaucha, transfigurou-se de enthusiasmo. Sua voz tornou-se sonora, seu gesto vigoroso e amplo seu olhar brilhante.

— Impressões? As melhores que é possivel imaginar! — exclamou. — Nem ha palavras que as possam exprimir. O Rio Grande é o Estado mais prospero da Federação. E' um modelo, um exemplo. Todo o brasileiro deve visitar o Rio Grande para ter a impressão reconfortante de trabalho, de ordem, de organização e de patriotismo... sim de bom, verdadeiro e são patriotismo... porque é ali, entre esse povo tão calumniado, que chegam a discutir sua brasilidade, é ali que podemos encontrar mais evidente demonstração de patriotismo, que não perde tempo em declarações mas dá as provas de seu vigor, agindo, engrandecendo nossa terra, honrando nosso nome, augmentando nosso credito e assegurando nosso futuro, com seu trabalho esforçado, intelligente e pertinaz.

Do ponto de vista administrativo aquelle Estado tem uma organização modelar, perfeita, Visitei a repartição de Estatistica, a Bibliotheca, a Universidade, diversas escolas, e em toda parte encontrei apparelhos administrativos primorosamente organizados, funccionando com regularidade irreprehensivel.

Do ponto de vista politico, o phenomeno ainda é mais admiravel. Só ha um modo de exprimir a vibração desse Estado no momento actual: é dizer que elle se tornou um homem só, com um só coração, uma só vontade resoluta e ardente. Encontra-se um riograndense com um lenço verde ao pescoço. Outro, a seu lado, tem um lenço vermelho. Mas embora ostentam no chapéo uma fita com os dizeres: "Frente unica".

Esses encontros proporcionam-nos um espectaculo de rara magnificencia. E' profundamente emocionante vêr esses homens fortes e bravos, laboriosos e altivos, todos unidos debaixo da mesma bandeira, todos promptos para defender as mesmas idéas elevadas e nobres para a salvação do regimen.

E tão carinhosos, de uma tão fidalga hospitalidade. Venho verdadeiramente sensibilizado pelo modo como me receberam de norte a sul do Estado.

— Esteve com o sr. Borges de Medeiros? — perguntamos.

— Sim. Conversei longas horas com elle. Como sabe, fomos companheiros na Constituinte e elle me recebeu com uma cordialidade sincera, encantadora.

— Teve occasião de ouvil-o sobre sua attitude em face da Alliança Liberal ?

— Como não? E não precisei de lhe perguntar coisa alguma. Elle mesmo, com a simplicidade que o caracteriza, como quem diz a simples e serena verdade, como quem não faz mais de repetir o que sempre foi seu pensamento, me declarou que está de pleno accordo com a Alliança Liberal, inteiramente solidario com ella e confiante em sua victoria.

Pensa elle que o dr. Getulio Vargas deve ir ao norte da Republica, considerando que o facto de estar ainda funccionando a Assembléa Legislativa do Estado, não póde ser um empecilho a essa viagem. Seus secretarios de governo são bastante zelosos e competentes para attender ás necessidades de elaboração dos orçamentos: e, além disso, se tanto fôr julgado necessario, elle, Borges, não teria duvidas em abandonar sua estancia por alguns dias, afim de ir a Porto Alegre attender a quesquer difficuldades que por acaso possam surgir.

J. J. Seabra

Quanto aos fins que a Alliança tem em vista, declarou-me o dr. Borges de Medeiros que confia plenamente em sua victoria e confia tambem em que, victoriosa a Alliança não será esbulhada, accrescentando que caso o fosse, a nação teria o direito de tornar efficiente a vontade popular.

Mas ha duas coisas que lhe peço deixe bem claro em seu jornal porque constituem as duas impressões mais fortes, que trouxe da minha excursão infelizmente tão rapida.

1º — Que o dr. Borges de Medeiros, depois de ter governado durante vinte e cinco annos um dos Estados mais ricos do Brasil, vive em uma casinha que parece a cabana de um modesto administrador de fazenda.

2º — Que o Rio Grande do Sul, accusado de castelhanismo, separatismo ou que melhor nome tenha, é um dos Estados do Brasil em que mais se sente, em todas as camadas sociaes, a vibração de idéas nitidamente brasileiro. Se ha em nossa terra territorio onde a brasilidade seja um sentimento ou uma consciencia profunda é o do R. Grande do Sul, onde mais do que em qualquer ontro ha o zelo e a preoccupação da unidade nacional.

Todos os oradores que me dirigiram a palavra, a mim, bahiano e representante do Districto Federal, tiveram a esse respeito expressões repassadas da mais impressionante sinceridade.

(Transcripto da "A Patria", de ante-hontem.)

Bachareis de 1915-1919

São convidados todos os bachareis da turma de 1915-1919, de F. L. de S. J. e Sociaes do Rio de Janeiro, sem distincção de quadros, a comparecerem amanhã, 23 do corrente, ás 4 horas da tarde, á rua Primeiro de Março 20, 1º andar, sala 2, afim de deliberarem acerca das festividades pa[illegible] commemoração do decimo anniversario de formatura.

O Almirante Fonseca Rodrigues agradece felicitações do Chefe do Estado

Esteve hontem no palacio do Cattete, o sr. almirante Fonseca Rodrigues, que foi agradecer ao chefe do Estado, as felicitação que lhe dirigiu por motivo da passagem do seu anniversario natalicio.

FOI FUNDADA EM BERLIM A CAMARA DE COMMERCIO RUMENO-GERMANICA

BERLIM, 21 (A. B.) — Por iniciativa do ministro da Rumania em Berlim, sr. Nicolas Petresco Comnene, cujos esforços pelo restabelecimento das antigas relações economicas germano-rumenas já tiveram bom resultado, acaba de ser aqui fundada a Camara de Commercio Rumeno-Germanica.

Para primeiro presidente desse instituto foi escolhido o sr. Von Raumer, antigo ministro da Economia do Reich, sendo a nova fundação considerada de grande importancia, em vista do tratado de commercio entre os dois paizes, proximo a concluir-se.

O CONSELHO EM FOLGA

Aquillo no Conselho, "vae que é uma belleza"...

Ha quasi uma semana que os senhores intendentes fugiram ao recinto. Hontem voltou a não haver numero.

O pretexto é o estudo da proposta orçamentaria. Entretanto, sempre se votou o orçamento, sem essas repetidas reuniões, em que dois ou tres intendentes, apenas, comparecem para a prosa e a politicagem.

Por que não se faz o estudo em plenario, onde todos se podem manifestar á vista de todos?

Demais, não é só o orçamento que pende da deliberação do Conselho; ha materias urgentes exigindo uma solução, v. g., o augmento do funccionalismo municipal, cujo projecto parece que encalhou na barra da má vontade.

Não se justifica, pois, essa continuada falta de sessão.

NOTAS A' MARGEM

O sr. Maggioli deve ter sido discipulo de Apporelly... Manha é só com elle. De vez em quando o risonho presidente do Conselho mostra uma.

Hontem, por exemplo, elle redigiu uma emenda "de brinquedo", augmentando para seis contos o subsidio dos intendentes e, com uma habilidade notavel, imitou a firma do sr. Caldeira de Alvarenga, para subscrever a "brincadeira"!

Vejam se é ou não manhoso o sr. Maggioli? Se a coisa pudesse ser "de verdade", hein?

— O sr. Lourenço Mega é pequeno, mas é esperto. Deante da grita contra o restabelecimento do imposto de exportação, o eleitor-mór do sr. Lage quer transformal-o em imposto fixo sobre as varias classes de exportadores. Será que o commercio não dê pela "tapeação" do sabido intendente?

— Em questões de festanças e ferrobodós, o sr. Vieira de Moura está sempre firme...

Não fosse elle da Saude e não tivesse o exemplo do patrão do Cattete...

O sr. Vieira quer commemorar o centenario do "Senado da Camara Municipal do Rio de Janeiro", actual Conselho, com uma boa farra, e por isso vae apresentar uma indicação autorizando o dispendio de 150 contos dos cofres da Prefeitura.

A data centenaria transcorrerá a 16 de janeiro do anno vindouro, e, desde já, o sr. Vieira toma providencias para que a pandega seja mesmo da boa...

CULTO CATHOLICO

HORA EUCHARISTICA

A Hora Eucharistica collectiva será feita pelas parochias de Oswaldo Cruz e Anchieta, no proximo domingo ás 4 horas da tarde, na Matriz de Sant'Anna, séde provisoria da Adoração Perpetua ao Santissimo Sacramento.

CONFEDERAÇÃO CATHOLICA DO RIO DE JANEIRO

A secção feminina da Confederação Catholica, reunir-se-á no proximo domingo, 24 deste mez, ás 2 horas da tarde, no salão do Circulo Catholico.

COMMISSAO DE PIEDADE E CULTO

A Commissão de Piedade e Culto, secção masculina da Confederação Catholica, reunir-se-á na proxima quarta-feira, ás 5 horas da tarde, no Circulo Catholico.

AVISO

Os srs. vigarios, capellães e religiosos que desejarem publicar o horario das missas e actos catholicos de suas parochias, capellanias e conventos, poderão dirigir as suas correspondencias á redacção do "Diario Carioca", praça Tiradentes n. 77 ao sr. Octavio Ribeiro de Macedo Soares ou procural-o no Circulo Catholico, rua Rodrigo Silva n. 3.

A SUCCESSÃO PRESIDENCIAL

UM GRANDE COMICIO LIBERAL EM PALMEIRAS

Foi organizado o comité local

FLORIANOPOLIS, 21 — O comité central da Alliança Liberal acaba de receber de Nova Orleans o seguinte telegramma:

"A caravana liberal de Nova Orleans realizou em Palmeiras um concorrido comicio, organizando o comité local para o qual foram escolhidos os seguintes nomes: Alpin Nunes, presidente; Affonso Sandric, vice-presidente; Bertholdo Tavares, secretario, e Manoel Gregorio Vieira, thesoureiro.

Foi tambem constituida uma valiosa commissão de propaganda.

EM SANTA CATHARINA REINA GRANDE ENTHUSIASMO PELA VICTORIA DAS CANDIDATURAS GETULIO VARGAS-JOAO PESSÔA

FLORIANOPOLIS, 21 — O comité central da Alliança recebeu o seguinte telegramma de Nova Veneza:

"Presentes o comité de Cresciuma, uma grande comitiva de cresciumenses e numerosa assistencia, foi acclamado e empossado o comité pró Alliança de Nova Veneza, ficando assim constituido: Jacomo Durigo, presidente; Luiz Lazarin, presidente effectivo; Oliveira Neufemberg, vice-presidente; Mario Grippi, 1.º secretario; Henrique Vatcekemper, 2.º secretario; e Oswaldo Durigo, thesoureiro.

Foram muito ovacionados os nomes dos benemeritos drs. Getulio Vargas e João Pessôa, reinando grande enthusiasmo pela victoria das candidaturas liberaes".

O GOVERNO DE ALAGOAS CONTINÚA A COMMETTER VIOLENCIAS CONTRA OS LIBERAES

Como é feito o alistamento eleitoral nas hostes situacionistas

O senador Fernandes Lima recebeu de Maceió, o seguinte telegramma:

"Continua a desbragada pressão do governo e seus agentes contra os liberaes.

Sabbado ultimo, o promotor publico de Viçosa, a pretexto de fiscalização, embora fora da época legal, arrebatou violentamente o livro do registro civil de Pindoba, com o fim de impedir que o respectivo escrivão forneça as certidões necessarias ao alistamento de nossos amigos.

O escrivão deu queixa ao juiz.

Sabe-se que em quasi todos os municipios do Estado os situacionistas têm alistado menores e pessoas sem os requesitos legaes, mediante as nomeações que os delegados de policia fazem, a granel, de inspectores de quarteirão, como prova de edade e fornecendo aos prefeitos recibos graciosos de impostos municipaes, para prova de renda.

Assim, a eleição de 1.º de março em Alagoas já está antecipadamente fraudada, afora a pressão e o terror por todos os meios imaginaveis.

Saudações. — Comité Viçosense pró Alliança."

EM BANANAL FOI ORGANIZADO UM COMITE' E CONSTITUIDA UMA COMMISSÃO DE PROPAGANDA DAS CANDIDATURAS LIBERAES

FLORIANOPOLIS, 21 — A caravana liberal que percorre o norte do Estado esteve hontem em Bananal, onde foi organizado o seguinte comité: presidente de honra, Antonio João C[illegible]; presidente, Irineu Villela; vice-presidente, Rodolpho Tepasse; secretario, Antonio Gonçalves Ferreira, e thesoureiro, Jeronymo Corrêa.

Foi organizada tambem uma grande commissão de propaganda.

A reunião, falaram o desembargador Sylvio Gonzaga e os drs. Placido Oliveira, Nereu Ramos e Eugenio Lamaison.

A caravana voltou hontem para Joinville, devendo seguir hoje para Jaraguá.

Aposentado por invalidez por decreto de hontem

Na pasta da Agricultura foi aposentado Adalberto Albano Prudente, por invalidez, de terceiro official da Recebedoria Geral de Estatistica.

PREÇO
-: DA :-
LUGOLINA
-: E :-
SALSA
4$000 o Vidro

Diario Carioca

Redactor-chefe
SALLES FILHO

EXPEDIENTE

22 DE NOVEMBRO DE 1929

Redacção, administração e officinas
PRAÇA TIRADENTES, 77

Endereço telegraphico: "DIARIO CARIOCA"

Telephones: Redacção, Central, 1559. Director, Central, 3018. Gerencia e officinas, Central, 0824. Report. Policia, Central 3023.

ASSIGNATURAS

Para o Brasil:		Estrangeiro:	
Anno	40$000	Anno	70$000
Semestre	20$000	Semestre	35$000

Venda avulsa 100 réis. Interior, 200 réis

De hoje em deante a nossa secção de publicidade passa para a gerencia do "Diario Carioca", com quem os srs. annunciantes deverão tratar directamente, ou por intermedio de seus agentes e agencias autorizadas, toda a materia referente a publicações.

Rio, 13 de junho de 1929.

Em virtude de se ausentar desta capital, em goso de licença o sr. Lourenço Amaral, passa, desta data em deante, a ser nosso cobrador, o sr. João Baptista Drummond Franklin, que se acha devidamente autorizado.

SUCCURSAL, EM S. PAULO
Director: Paulo Duarte.
Rep. Commercial: Octavio Barbosa
R. Libero Badaró n. 6-2º and. — Tel. 2—2210

AGENCIAS DE ANNUNCIOS AUTORIZADAS:
Electrica, Agencia Will, Foreig Advertising, Empresa Americana de Publicidade, Agencia Tote Ltda., Agencias Walter Thompson.

SR. CARLOS MELLO

Insistimos no convite a este sr. nosso agente, para comparecer á gerencia do "Diario Carioca", afim de tratar de assumpto de seu interesse.

REGISTRO INTERNACIONAL

A conferencia naval de Londres subrepuja todos os outros assumptos internacionaes, concentrando os commentarios em que ora se manifestam previsões optimistas, ora, e com mais frequencia, duvidas sobre a efficacia desta nova tentativa de harmonizar os pontos de vista das differentes potencias em relação aos delicados problemas do armamento naval. As esperanças sobre a proxima reunião de Londres acabam de ser objecto de referencias profundamente scepticas do sr. Trotsky em entrevista divulgada por intermedio da United Press. O chefe bolshevista continúa no ostracismo, a entreter as mesmas opiniões irreductiveis sobre a impossibilidade de qualquer solução do problema da paz dentro dos limites de acção da diplomacia dos Estados burguezes. Para o sr. Trotsky, a questão permanecerá insoluvel até que se estabeleça, em um numero de paizes sufficientemente fortes para imporem a paz, a dictadura do proletariado.

A entrevista do famoso organizador do Exercito Vermelho suscita o exame de um dos aspectos mais interessantes da situação politica do mundo contemporaneo. Será a paz mais facilmente realizavel dentro da organização actual da civilização, ou terá o sr. Trotsky razão ao prognosticar que sómente a dictadura proletaria poderá estabelecer um rigimen internacional em que a violencia armada se torne superflua? Semelhante questão não deve ser descutida fóra do terreno onde é possivel examinal-a á luz de factos positivos e concretos. O erro dos pacifistas da época que precedeu a guerra consistiu em depositar confiança na intervenção das massas operarias, associadas pelo socialismo internacional, em favor da paz, baseando taes esperanças em uma supposta psychologia anti-guerreira das multidões trabalhadoras. A presteza com que em 1914 o operariado de todos os paizes belligerantes, bem como os differentes partidos socialistas collocaram os pontos de vista nacionalistas acima de considerações do pacifismo internacionalista, veiu destruir a illusão da gréve geral, com que os mais exaltados pacifistas contavam, como meio de impedir as mobilizações.

A lição de 1914 impõe uma revisão do problema da attitude respectiva da classe operaria e da burguezia em relação á guerra e á paz. Abstrahindo de argumentos de natureza meramente psychologica que não fornecem elementos para a definição da mentalidade do proletariado e da burguezia acerca daquelles assumptos, é necessario restringir a analyse do caso á apreciação exclusiva dos interesses que as duas partes componentes das sociedades actuaes têm, respectivamente, na manutenção da paz e na instituição definitiva de um regimen juridico internacional, que ponha termo á guerra.

Considerada a questão por este prisma, é evidente que no momento historico actual os interesses da paz estão identificados com os das forças capitalistas, ao passo que para os proletariados que, sob a influencia do communismo, desenvolverem uma consciencia cosmopolita, a occurrencia de lutas armadas não lhes pode ser desfavoravel. As proprias vantagens que as classes trabalhadoras auferiram, por toda a parte, da grande guerra, constituem, hoje, um factor psychologico que tende a neutralizar na mentalidade proletaria o que ainda porventura reste do sentimentalismo pacifista anterior a 1914.

Aliás, no pessimismo, revelado pelo sr. Trotsky na sua entrevista sobre a conferencia naval de Londres transparece uma nota muito caracteristica do pensamento communista sobre o problema da paz. A idéa da organização internacional, em linhas que excluam a guerra, apresenta-se ao espirito burguez sob a forma de uma confederação de Estados que, mantendo os elementos essenciaes da sua personalidade nacional, aceitam, entretanto, um regimen de subordinação aos imperativos de uma consciencia collectiva, transcendendo as soberanias individualizadas. E' a paz idealizada nas linhas da grande concepção wilsoniana da Liga das Nações; é uma paz de Estados livres, é uma paz compativel com as exigencias de uma civilização baseada no principio do desenvolvimento livre do genio peculiar de cada povo, exprimindo-se em instituições proprias e em manifestações autonomas das suas actividades culturaes.

A essa paz nacionalista e, portanto, anti-imperialista, que a civilização burgueza se propõe a realizar com o desenvolvimento progressivo da Sociedade das Nações, oppõe o sr. Trotsky a paz da dictadura proletaria universal, isto é, a paz que o mundo só poderá adquirir á custa da submissão ao imperialismo moscovita. A paz communista, preconizada mais uma vez por um dos mais autorizados expoentes da doutrina, é um retrocesso ao pacifismo imperialista de todos os cesarismos. Na sua entrevista, o sr. Trotsky expõe apenas, em linguagem marxista, as mesmas idéas do pan-slavismo tzarista que, na exaltação do seus mysticismo aggressivo, sonhava em impôr, aos povos europeus que pudesse dominar, valores asiaticos, identicos na sua essencia ás bases doutrinarias da dictadura bolshevista.

Nem pelo preço que nos custaria, nem pelas perspectivas que nos apresenta, a paz do sr. Trotsky parece preferivel ao regimen de harmonia internacional, que as nações dominadas pelo espirito da civilização burgueza vão realizando progressivamente. A paz de Genebra é mais desejavel que a paz de Moscou.

AZEVEDO AMARAL.

O ESTATUTO DO FUNCCIONALISMO

Na ultima reunião da commissão de deputados incumbida de projectar o Estatuto do Funccionalismo, tratou-se especialmente do capitulo referentes ás nomeações e ás promoções. Acredito que o noticiario jornalistico tenha sido omisso no resumo dos trabalhos, mas, de quanto me foi dado comprehender, não parece que as resoluções tomadas attendam convenientemente ás necessidades do serviço publico e ás legitimas aspirações dos serventuarios da Republica.

A centralização das nomeações nas mãos do presidente da Republica, providencia adoptada na lei de 4 de janeiro de 1928, é um desses absurdos que não se admitte encontrem apoio em mentalidades esclarecidas.

Assignar simplesmentes os decretos, sem os ler, não parece que seja funcção attribuivel ao supremo magistrado. Admittir que os leia, um a um, inteirando-se da legalidade e da conveniencia de cada nomeação, sobre ser materialmente impossivel a qualquer individuo, por maior que seja a sua capacidade de trabalho, importa necessariamente na annullação da autoridade dos immediatos auxiliares do presidente da Republica, aos quaes, a Constituição, entretanto, attribue a presidencia de cada um dos ministerios, em que se dividir a administração federal.

Na pratica, assignado o decreto pelo supremo magistrado, cessou a responsabilidade do ministro e dos chefes de serviço que hajam influido, directa ou indirectamente, na nomeação, o que vale dizer, ainda que a nomeação seja radicalmente illegal ou preterindo de direitos de terceiros, ninguem responde por ella e, justificavel ou não, se tornará effectiva, porque entre nós, o Congresso, se ás vezes pede contas a chefes de serviço e accusa-os solennemente, nunca se sentiu com a autoridade precisa para rejeitar sequer um véto de presidente da Republica, emquanto durar o seu mandato.

Não tenho espaço sufficiente para apreciar de uma vez o que a commissão fez na sessão citada, mas não desejo deixar sem um leve reparo quanto houve com referencia ao pessoal de mais humilde condição, a respeito do qual, um regulamento expedido por decreto executivo, sem assento em lei, fez transformarem-se velhos empregados publicos em "contratados", de contrato sui generis.

Ao que diz o noticiario, a commissão não está muito accorde com essa denominação, mas, ao que parece, ladeou a questão, acceitando uma emenda que custa a crer tenha sido de iniciativá do sr. Sá Filho que, sobre ser um espirito adeantado e culto, se tem revelado de larga probidade no estudo das necessidades publicas. Affirma-se ter suggerido o deputado bahiano:

"Bastará dizer que os admittidos para tal e qual funcção serão livremente demissiveis".

Nos termos do regulamento de 27 de janeiro de 1928, passaram a contratados todos os diaristas, serventes, jornaleiros e outros empregados de relativa humildade. E' verdade que a letra do regulamento não foi observada em relação a certas classes de diaristas, como na Central do Brasil, nos Correios e em outros departamentos, onde parece que a administração receiou consequencias menos agradaveis dos protestos que, logo, surgiram. Em departamentos, porém, como os Telegraphos, onde a grande massa de diaristas não vive agglomerada, trabalhando quasi sem contacto entre si, a injustiça e a iniquidade da esdruxula situação os attingiu em absoluto.

Dois exemplos, nessa repartição, revelam a inconveniencia e, até, a deshumanidade de semelhante providencia.

A razão de ser dos Telegraphos é o telegramma e, para a formação do despacho telegraphico, tanto concorrem os serventuarios mais graduados, como os serventuarios mais humildes de suas classes technicas. Tomemos, para exemplo, na estação, o telegraphista de 5ª classe e, na linha, o guarda-fio.

O telegraphista de 5ª classe conquistou o cargo inicial, anterior á actual categoria, depois de um concurso de humanidades e de um exame de telegraphia pratica, precedido apos seis mezes de pratica gratuita. Consulte-se o Almanak do Pessoal e ver-se-á que se contam por centenas os serventuarios dessa classe com mais de dez e de quinze annos de serviço, não sendo poucos os que foram admittidos de 1897 a 1905. Pois bem, esses funccionarios passaram a "contratados" e, agora, a iniciativa do sr. Sá Filho pretende reaffirmar essa clamorosa situação, prevendo em lei, com o Estatuto, a possibilidade de ficarem livremente demissiveis.

Os guarda-fios, até o Regulamento dos Telegraphos, de 1915, eram funccionarios publicos, divididos em duas classes e, dentre elles, ha serventuarios que ainda vêm dos tempos do Imperio. Aquelle regulamento extinguiu as classes, ficando addidos e em trabalho effectivo os detentores dos cargos, mas os guarda-fios admittidos, dessa data em deante, passaram a ser diaristas até o esdruxulo regulamento de 1928, das nomeações, que as transferiu para a situação de "contratados".

Ora, o guarda-fio, que vive isolado pelos vastos sertões do paiz, zelando e conservando o trecho de linha que lhe compete, é um serventuario especializado no serviço, para o qual, só se habilita convenientemente após alguns annos de pratica, principalmente se não fez a aprendizagem em trabalhos de construcção. Não parece justo, nem probidoso, negar-lhe toda sorte de garantias, após o sacrificio do melhor de suas energias de moços dedicados ao arduo trabalho.

Dados esses dois exemplos, á semelhança de muitos outros que poderiam ser citados, passemos a outra ordem de considerações. A mentalidade hodierna, em todo o mundo civilizado, está promovendo a progressiva incorporação do proletariado na sociedade e, entre nós mesmo, até ultimamente, tem sido essa a preoccupação dos nossos homens publicos, sobretudo em referencia aos serventuarios da Nação.

Aliás, a jurisprudencia dos tribunaes calcada nos preceitos expressos da Constituição e no espirito que decorre do edificio constitucional, tem reconhecido como verdadeira doutrina do regimen a estabilidade do serventuario publico, seja qual fôr a sua categoria, uma vez preenchidas as condições de capacidade especial, de que trata o preceito constitucional do art. 73. A lei de 1915, que mais não foi do que uma resultante dos principios decorrentes do espirito constitucional, egualou os diaristas a outros quaesquer serventuarios, nas garantias á estabilidade, desde que decorridos dez annos de effectivo exercicio.

Não parece louvavel, portanto, que uma lei de 1930, em contrario á jurisprudencia dos tribunaes e á doutrina já pacificamente consagrada, venha retrogradar, admittindo o principio reaccionario de transformar o serventuario publico em simples criado de servir de seus chefes, que o possam despedir do emprego, sem declaração de motivo. Por hoje, fico neste ponto.

PEDRO LIBORIO.

MUNDO QUE NASCE

E' esse o titulo de um dos mais recentes livros do grande pensador allemão conde Hermann von Keyserling, que nos deu ha pouco o prazer da sua visita. E eu pensava nessa legenda — "MUNDO QUE NASCE" — ao ouvir, em a noite de 13 de novembro corrente, um recital de piano dessa bella, vibrante e poderosa alma de artista que é a senhorita Maria de Nazareth Vasconcellos, flor dos tropicos que o esplendor amazonico gerou e predestinou para as vertigens da gloria. O piano, a musica, a belleza dos rythmos, a alma do mundo e a senhorita Maria de Nazareth Vasconcellos formam uma coisa só indissoluvel, unica, indivisivel. Era noite, quando eu sahi de casa, á Avenida Atlantica, á beira do oceano, para ir escutal-a, no Instituto Nacional de Musica. Deixava atrás de mim duas immensidades, dois mysterios: a noite bem negra, o oceano bem formidavel.

E fui venturosamente ao encontro de um outro mysterio, de uma outra immensidade: a arte de Maria de Nazareth Vasconcellos, essa nobre menina de alma universal, que ainda ha-de ser um dos prodigios do nosso tempo. Pensei, ouvindo-a tocar, no jaguar das selvas da nossa terra, no piquiasciro giganteseo das nossas monstruosas florestas. Ella é aristocratica como o elegante jaguar, possante como o piquiaseiro. Bemdita uma alma assim!

A menina-deusa esculpiu ao teclado, o Preludio-Choral de Bach-Busoni — "Regosijaivos, christãos amados!" — e depois a "Aurora", de Beethoven, e dois estudos de Chopin, e a arrebatadora "Mazeppa" de Liszt, e uma delicadeza de Henrique Oswald, — e mais Chopin, e Moskconski, "Les vagues".

Essa menina-deusa tem uma vehemente, uma amazonica ambição de gloria — a gloria lá de cima, lá de muito alto, lá das estrellas — lá de mais além que Zarathustra. Essa menina quer dominar o mundo. Também eu sou amazonico, e a comprehendendo muito bem, comprehendo-a totalmente.

Pois, menina-deusa o mundo será teu, serão teus os céos, serão tuas as estrellas! Será tua a gloria illimitada! Sabes — não sabes? — como é que fazemos nossa a gloria suprema? E' facil. Dando-nos irrestrictamente ao nosso sonho. Entrega-te completamente, e para sempre, ao teu sonho, á tua Arte. Não vivas senão para o teu sonho. Não lutes senão pelo teu sonho. Não te apaixones senão pelas imagens do teu sonho. Despreza todas as outras imagens da vida. Sê unicamente uma criatura de sonho, para o sonho.

E toca, toca, toca, menina-deusa!
E canta, canta, canta, alma bemdita!
Será tua a gloria.
Será só teu o grande mundo.
Serão só tuas as estrellas do céo infinito.

Na vanidade de todas as coisas, serás um perenne fulgor de eternidade!

HAMILTON BARATA.

TOPICOS DO "DIARIO"

O TEMPO

BOLETIM DA DIRECTORIA DE METEOROLOGIA

Previsões para o periodo das 18 horas de hontem ás 18 horas de hoje

Districto Federal e Nictheroy — Tempo: ligeiramente instavel, agravando-se ao correr das 24 horas com chuvas e alguma probabilidade de trovoadas. Temperatura: em ascensão á noite, menos elevada de dia. Ventos: rondarão para o quadrante que ao correr das 24 horas com fortes rajadas possiveis.

Estado do Rio de Janeiro — Tempo: em geral instavel com chuvas e trovoadas esparsas. Temperatura: em ascensão á noite, menos elevada de dia.

Estados do Sul — Tempo: instavel com chuvas e trovoadas esparsas em S. Paulo e Paraná; instavel passando a bom em Santa Catharina e instavel no Rio Grande do Sul. Temperatura: ligeiro declinio. Ventos: predominarão os do quadrante sul, sujeitos á rajadas fortes em São Paulo e Paraná.

Serviço especial para o trajecto rodoviario Rio-São Paulo

Previsão para o periodo das 18 horas de hontem ás 18 horas de hoje:

Tempo: em geral, instavel com chuvas e trovoadas esparsas. Temperatura: em ascensão á noite, menos elevada de dia. Ventos: rondarão para o quadrante sul ao correr das 24 horas com fortes rajadas possiveis.

O sr. Julio Prestes emmudeceu — O sr. Julio Prestes continúa mudo e quedo, soffrendo as manifestações assalariadas do seu partido, confiando na habilidade do seu patrono, chefe e amigo, sr. Washington Luis.

Dir-se-ia que o candidato official á presidencia da Republica receia falar. Tem medo de tudo, mesmo de dizer o que pensa e o que sente. Receia naturalmente não poder dizer coisa com coisa, ou comprometter a sua candidatura ainda mais com uma daquellas suas phrases mussolinicas, ameaçando achatar tudo e todos sob o peso inflexivel da sua vontade...

E' realmente uma coisa estranhavel esse silencio, de um incuravel sempre prompto a soltar as suas sentenças sobre o povo, os operarios, os fazendeiros e os "gros bonnets" do commercio e da industria de São Paulo.

Candidato do sr. Washington, o sr. Prestes murchou, tornou-se aphonico supportando todo o peso do descalabro politico e administrativo da sua terra, sem uma palavra, uma explicação, um encorajamento aos que soffrem as consequencias de sua inepcia administrativa e do regimen politico draconiano que instituiu no seu Estado.

Vendo fracassar tudo e chegar o momento da derrocada só vemos o sr. Julio Prestes encolhido, medroso, apavorado, esperando o desabamento de todo o edificio de cultura e de prosperidade criado pelo esforço e pela capacidade dos paulistas.

Fale, homem. Ao menos peça soccorro... ou perdão.

Ora, sr. Irineu... — O sr. Irineu Machado está dando por páos e por pedras nas suas estafantes conferencias reaccionarias.

Hontem, não sabendo mais o que dizer e esquecendo-se da sua propria falta, accusou os srs. Bueno Brandão e Epitacio Pessôa de ter ficado o primeiro tres mezes, e o segundo, mezes e mezes seguidos na Europa, percebendo subsidios de senadores.

Ora, vejam só o sr. Irineu.

Depois de ter passado cerca de quatro annos na Europa, em viagem de recreio, embevecido por um idylio amoroso, o sr. Irineu Machado ainda pretende culpar aquelles que, em commissão do Congresso, estiveram na Europa representando o Brasil nas Conferencias Interparlamentares e na Côrte Permanente de Justiça de Haya.

A verborrhea irritante do ex-tribuno liberal merecia ser desprezado para maior castigo do transfuga do liberalismo, mas é preciso que todos conheçam quem elle é na realidade, qual a figura que se escondia por detrás da mascara de quem durante tanto tempo soube illudir a opinião publica.

Decididamente o sr. Julio Prestes teve uma habilidade. Pelos seus processos de corrupção soube attrair mesmo aquelles que se mascaram para obter popularidade. As offertas do candidato official são de tal ordem que esses individuos não souberam resistir ás vantagens offerecidas pelo pupillo do Cattete.

Não pôde, portanto, ser levada a sério toda essa arenga esteril e ridicula do tribuno decadente, ella não vale nem mesmo o que lhe pagaram...

Verdades que saem insensivelmente da bocca dos governistas.. — O sr. deputado Mauricio de Medeiros confessou, no seio da commissão especial encarregada do estatuto do funccionalismo, que **"estamos no regimen das mediocridades"**.

Quem não dirá — apoiado?

E para que não houvesse duvida que as mediocridades estavam bem no alto da administração, accrescentou:

"Tambem, no dia em que um homem intelligente sobe á presidencia da Republica, é um Epitacio: vae muito longe, faz demais"...

Eis ahi. Sem querer (ou foi de proposito?) o sr. Mauricio de Medeiros disse que o sr. Washington Luis não é intelligente.

A's vezes, como se vê, os governistas, insensivelmente, adherem á opposição...

BREVIARIO DO AFFECTO E DA IRONIA

Medo? Nunca tive. Minto. Tive uma vez em que ia quasi a cair no ridiculo.

* * *

O cão é amigo do homem. Ha mulheres que se apaixonam pelos amigos dos seus amigos. Está explicada a razão da predilecção feminina pelos cães.

* * *

Se Helena fosse bella como tú, a guerra de Troia talvez ainda durasse.

* * *

Uma má palavra equivale a uma má acção: o insulto de Cambronne e Waterloo.

* * *

Santo de casa não faz milagre. Dizem. Mas quem paga ao fim do mez a casa e o taverneiro?

* * *

Asseguro-te, Anacreonte, que és o primeiro homem que me conquistou.

Anacreonte, com um tanto sceptico:
— Acredito... por ordem alphabetica.

* * *

Tú, delicada e sentimental, me teceste uma corôa de louros. Material e pratica, a minha cozinheira collocou-a no feijão. Uma lisonjeou-me o coração, a outra o estomago. *Entre les deux...*

* * *

— Colloca o teu ouvido sobre o meu coração.
— Prompto.
— Que estás ouvindo?
— Uma inferneira de casa de commodos.

* * *

A mais longa distancia a percorrer é uma noite de insomnia.

GASTÃO PENALVA.

MUSICA

* *Os ladrões da musica* — A musica possue, tambem, a sua quadrilha de ladrões, para a qual não ha policiamento possivel.

Sem a elegancia ou o cavalheirismo de *Fra Diavolo*, sem a tactica ou a coragem do nosso celebre *Lampeão*, os salteadores da musica agem sorrateiramente, como os mais réles batedores de carteiras, sem lances de audacia ou de coragem.

Pelo menos, ha, para estes ultimos, o temor do xadrez e da Colonia Correccional. Isto faz com que elles procurem desenvolver, no exercicio da profissão, o maximo de intelligencia possivel.

Os batedores das idéas musicaes alheias, esses ignoram a existencia do Codigo Penal e furtam cynicamente, traquillamente, sem o menor receio.

As consequencias de um roubo musical são de pouca monta: Cifram-se, na maioria dos casos, a um protesto platonico, por parte dos que se sentem roubados.

A audacia dos larapios da musica vae ao ponto de exhibir a obra furtada tal qual a escreveu o seu legitimo autor, sem a alteração sequer, de meia duzia de compassos.

Foi o que se deu com um sr. Denis Dupré, que acaba de publicar, com a sua assignatura e sob o titulo de *The Enchanted Lake* (O Lago Encantado), no numero de setembro da revista musical "The Etude", de Philadelphia, uma *Valse-Ballet* de G. Bachmann, muito conhecida dos amadores cariocas de ha trinta annos, intitulada — *De fleur en fleur* — e editada pela Casa Schott's Sohne, de Leipzig.

Folheando a citada revista, o rabiscador destas linhas deu com o plagio escandaloso e, para que nenhuma duvida lhe restasse, correu ás casas de musica, e, numa dellas, encontrou a valsa de Bachmann.

Confrontando as duas composições, verifica-se que o unico trabalho do sr. Denis Dupré foi tirar copia de *De fleur en fleur*, arranjar-lhe u mnovo titulo e pespegar-lhe a sua assignatura.

Facto identico foi denunciado, ha pouco tempo, pelo jornal *La Chanson*, de Paris.

Uma pagina do bailado *Coppélia* appareceu editada pela Casa Allan & Cia., de Melburne, Australia, sob o titulo de *Mexican Serenade*, e assignada por Pamela Terese.

La Chanson faz um appello ao editor Hengel, de Paris, ao executor testamentario de Léo Delibes, e, finalmente, aos musicos francezes e a todos aquelles a quem repugnar o roubo.

Não sei o que resultou desse protesto. Vivo desconfiado de que a sra. Justiça, embora astigmatica, anda de olhos bem abertos para só enxergar o que lhe convem, e, por isso, não acredito que o autor do furto das idéas musicaes de "Coppélia" venha a ser incommodado.

Acho muito mais simples, para o caso da *Valse-Ballet* de Bachmann, soltar o grito classico: Péga ladrão!

E quem quizer que corra atrás.

JOÃO NUNES.

POLITICA PITTORESCA

Afinal surgiu um telegramma confortador, do Maranhão: A bancada, segundo corria nas rodas governamentaes, seria reeleita.

Foi uma alegria na zona do arroz de *cuchá*.

Até o sr. Clodomir Cardoso, que "faz" a opposição, desabrochou num sorriso de bem estar e tranquillidade.

Infelizmente, porém, hontem se veiu a saber que o tal telegramma era apenas um expediente de que lançara mão o sr. Magalhães de Almeida, para livrar-se do cerco que vinha soffrendo dos candidatos á renovação do mandato. Mais ainda, nos ultimos tempos, diz a "Pacotilha", (de 4 deste mez) têm cido encontrados no palacio do governo, em S. Luiz, varios *despachos*, não telegraphicos, mas de *macumba*, coisa feita, em beneficio de alguem que pretenda *firmar os pontos* numa pretensão qualquer junto ao sr. Magalhães.

A *Pacotilha* vae mesmo ao ponto de commentar com bastante humorismo os "partidos" mysteriosos applicados nessa competição desabaladora.

Assim que se soube, nas rodas maranhenses da Camara, do recuo de resolução quanto á chapa, houve entre os legionarios do sr. Magalhães um movimento de surpresa e de espanto.

E começaram os cochichos e os concilliabulos.

O sr. Viriato Corrêa que terá certamente motivos para não contar com a inteira boa vontade do sr. Villaboim, saiu, no entanto, como bala em cima do sr. Roberto Moreira. No recinto, porém, soube que o sr. Roberto Moreira não havia comparecido á Camara.

Agitado, o sr. Viriato rodou nos calcanhares e voltou á sala do café, em busca do sr. Domingos Barbosa.

O sr. Domingos estava de bom humor e procurou tranquillizar o seu assustadiço companheiro:

— Rapaz! Isso não tem importancia... Vae ver que é mais uma invenção do Marcellino... Aquillo é um espirito diabolico... O Magalhães não é homem de ter duas palavras...

— Sei lá!... Observou o sr. Viriato. Você ouviu delle alguma coisa?...

— Não, ouvi... mas é como se houvesse ouvido... Ha soluções tão naturaes, que ninguem pode duvidar dellas...

— Menos em politica...

De repente o sr. Viriato que ouvia o sr. Barbosa de cabeça baixa, enrolando e desenrolando nervosamente um canudinho de papel, levantou os olhos e deu com o sr. Marcellino que, de longe, o espreitava com um sorriso mephistophelico e anavalhante, e o olhar faiscando maldade.

O sr. Viriato teve um *frisson*, lançou longe o canudinho e cuspiu rapido para o lado exorcismando:

— "Te esconjuro", pé de pato, mangaló... tres vezes!...

MARFORIO.

A QUE THEATRO VAMOS HOJE?

TRIANON: A's 19,45 e 22 horas, "Agencia de reputações", comedia, pela companhia Jayme Costa — **LYRICO:** A's 19,45 e 21,45 horas, "Eva no Paraiso", revista, pela companhia chino — **RECREIO:** ás 19.45 e 21.45 horas, "Banco do Brasil", revista, com Aracy Côrtes — **REPUBLICA:** ás 19.45 e 21.45 horas, "Vae haver o diabo", revista, pela Companhia Margarida Ma: — **CASINO:** ás 20 e 22 horas, Josephina Baker.

VIDA MUNDANA

AMIZADE SINCERA...

Duvidamos muitas vezes da amizade sincera. Para criar esta duvida foi preciso passarmos por muitas decepções. Tinhamos dado toda a nossa confiança e della se abusou. O nosso amor tinha sido desprezado. Pouco a pouco, as pessoas que nos eram caras foram arrancadas ao nosso affecto. E, mais avançamos na vida, menos amigos temos. Com serenidade aprendemos a contentar-nos de relações agradaveis, mas superficiaes. Frequentamos pessoas que pouco conhecemos, tratamol-as com amabilidade, sem nada revelar-lhes do nosso intimo. E, assim, atravessamos a vida sem ousar dar a nossa amizade e muito menos acreditar na sinceridade dos outros...

GINA.

ANNIVERSARIOS

Fazem annos, hoje:

Sras.: Altamiro Mendes e Leandro Guimarães; srtas.: Laura Gordilho, Julia Sampaio Vianna e Alda Pereira da Silva; srs.: Jayme Perdigão, Lutecio Deschamps, Sergio de Carvalho, Alberto de Queiroz e deputado Horacio Magalhães.

NOIVADOS

Com a gentil srta. Sophia Lopes da Cruz, filha dilecta do dr. Alvaro Lopes da Cruz, distincto clinico em Nictheroy, contratou casamento o sr. Carlos de Lima Affiado, do nosso alto commercio, e filho do sr. Carlos Braga Affiado.

—A srta. Irgair de Oliveira, filha do sr. Ludgero de Oliveira, foi pedida em casamento pelo sr. Nicanor Raposo, funccionario da Saude Publica.

CASAMENTOS

No proximo mez de dezembro realiza-se o enlace matrimonial do sr. Carlos Osorio com a srta. Véra Moss de Castro.

NASCIMENTOS

Foi enriquecido com o nascimento de um menino que na pia baptismal receberá o nome de Walter, o lar do sr. Juvenal de Souza Lima, e sua esposa d. Maria de Lourdes Pereira Lima.

—Wanda, travessa filhinha do sr. Antonio Bencardino e de sua esposa sra. d. Minervina Bencardino, participou-nos o nascimento de seu irmãozinho Walter, occorrido hontem.

FESTAS

A directoria do Club Central, de Nictheroy, vae realizar, no dia 30 do corrente, uma "soirée" dansante, offerecida aos seus socios e familias.

Para essa reunião foi contratada uma excellente "jazz-band".

ALMOÇOS

O Rotary Club realiza, hoje, ás 12 horas, no Palace Hotel, o seu almoço habitual, sendo nessa occasião tratados assumptos de interesse interno.

BODAS DE PRATA

No proximo sabbado, 23 do corrente, festejarão 25 annos do consorcio o sr. Henrique Domére de Lima e sua esposa d. Olga Trinas de Lima. Por esse motivo os seus filhos mandarão celebrar missa em acção de graças na igreja do S. Sacramento, ás 10 horas.

VIAJANTES

— Em viagem de passeio, segue, hoje, acompanhada de pessoas de sua familia, para Pernambuco a srta. Irene Pinto Nogueira, da alta sociedade paulista.

ENFERMOS

Acha-se enferma a sra. Lita Azevedo Costa, esposa do general Azevedo Costa.

— Continua enfermo, recolhido ao leito, em sua residencia de Copacabana, o sr. Theodureto Nascimento inspector geral das Estancias Hydro-Mineraes de Minas.

FALLECIMENTOS

Falleceu ante-hontem, á tarde, o sr. Franklin José Gonçalves Cardoso, antigo director de aulas do Lyceu Litterario Portuguez.

— No Rio Grande do Norte, na cidade de Alexandria, acaba de fallecer a genitora de Mario Mendes, conhecido caricaturista que milita no imprensa carioca.

A extincta, sra. d. Vigolvina de Oliveira Mendes, que era esposa do professor José Mendes de Brito, deixa na orphandade cinco filhos menores.

— O sr. Manoel Garcia do Nascimento e sua digna senhora d. Maria Soares do Nascimento passaram pelo rude golpe de perder sua interessante filhinha Néa. O fallecimento da galante criancinha, occorrido na residencia de seus genitores, foi muito sentido, conforme se verificou no grande acompanhamento de pessoas amigas que compareceram ao enterro.

MISSAS

Rezam-se, hoje, missas por alma das seguintes pessoas:

D. Julia Veiga de Mello, ás 10 1|2 horas, no altar-mór da igreja de S. Francisco de Paula.

— Antonio de Oliveira Reis, ás 10 horas, no altar-mór da igreja de S. Francisco de Paula.

— Alfredo Loureiro, ás 7 1|2 horas, na matriz de Sant'Anna.

— Maria José Barbosa Leite, ás 7 horas, na capella da Casa dos Expostos.

— Luiz Colin Mee, ás 9 horas, no altar-mór da igreja da Candelaria.

— Francisca Xavier do Rego, ás 9 horas, na igreja de Sant'Anna.

— Octacilia Imbuzeiro de Athayde, ás 9 horas, na matriz de Santa Rita.

UM POUCO DE TUDO

ELEGANCIAS

O codigo da perfeita elegante se resume agora nestes dez artigos aos quaes nenhuma faceira digna desse nome se atreverá a desobedecer:

Vestidos compridos, tantos e tão graciosos, que o vestido curto já parece fóra da moda. Para as toilettes de baile, a cauda, a cauda, que todas as mulheres reaprenderam a segurar com um gesto de tanta graça e de tanta desenvoltura que se diria nunca o terem deixado de fazer.

Manteaux para a noite, curtos, com um geitinho de paletot, orlados de pelles maravilhosas. O arminho é a ultima palavra desta custosissima elegancia.

Côres. As duas côres preferidas serão o roxo e o branco, usadas, separadamente, ou em mistura das mais harmoniosas.

Os chapéos descobrem cada vez mais os cabellos de um lado só e a moda tão menineira dos gorros e das boinas acha-se mais em voga do que nunca.

As joias apresentam uma nota caracteristicamente pesada e sumptuosa. O discreto collar de perolas está um pouco de lado, cedendo o logar ao magnifico **santoir** de brilhantes terminado por grande pingente. Muitas elegantes costumam arvorar na ponta do decote das costas, um broche quadrado. O collar, aliás, é quasi sempre mais longo atrás do que na frente.

Os sapatos fazem-se muito de côr: vermelho, azul, verde, acompanhando, ou em contraste com o vestido, mas combinando com a bolsa, as luvas, o chapéo ou as meias.

As bolsas mais chics são as bordadas como velhas tapeçarias ou ainda os saccos de jersey bicolor.

As luvas continuam simples, mas um pesponto no canhão, deve lembrar a côr predominante do conjuncto. Para a noite, luvas compridas.

Parnaso-Film

EU TENHO MEDO DE VOCÊ

Você anda perguntando
Porque é que eu ando,
Porque,
Me esquivando sempre agora,
Indo embora
Como se tivesse medo de você ?...

Medo não digo que seja,
Mas não deixa de ser, não !
E assim, muito em segredo,
Um medo... sem ser bem medo.
— Ora, veja !
Pois não é, naturalmente,
O medo que tem a gente
Do roncar da trovoada ou de vêr assombração.

Sei que você não me bate,
(Ah ! quem dera que quizesse me bater...)
Pois, ás vezes dar pancada
Seja, embora disparate,
E' maneira exasperada
De bem querer.

Eu tenho um medo damnado
Mais até que de ladrão,
Do mal que, assim descuidado,
Você faça a este coitado
Do meu pobre coração !

Não ha mais duro desgosto
Que esse no qual ninguem crê.
Quando a gente acostumou-se
A vêr sempre um certo rosto
Soffre mais quando não vê...

...Se, depois, você se fosse ?...
E acabou-se...
Tenho medo e muito mesmo
Desse gosto
De estar perto de você !

Maria Eugenia Celso.

AS IRRADIAÇÕES

RADIO SOCIEDADE DO RIO DE JANEIRO

Programma para hoje

12 horas. Hora Certa. Jornal do Meio Dia. — Supplemento musical até 13 horas.

17 horas. Hora Certa. Jornal da Tarde. — Supplemento musical.

17 horas e 15 minutos. Quarto de Hora Infantil pela sta. Stella Velloso

18 horas. Informações commerciaes especialmente para o interior do paiz.

18 horas e 50 minutos. Transmissão em radiotelegraphia do programma a ser executado amanhã no Studio da Radio Sociedade do Rio de Janeiro.

19 horas. Hora Certa. Jornal da Noite. — Supplemento musical — Discos.

21 horas. Radio-Jornal do Governo do Estado do Rio — (Serviço de Informações Officiaes).

21 horas e 15 minutos. Ephemerides Brasileiras do Barão do Rio Branco — Notas de sciencia, arte e literatura — Momentos literarios pelo poeta Murillo Araujo — Concerto no Studio da Radio Sociedade do Rio de Janeiro com o concurso do maestro Alfredo Gomes, Romeo Ghipsmann, Iberê Gomes, Nelson Cintra, Carlos Romeo, Raquel Janibelli, Corbiniano Villaça e Orchestra da Radio Sociedade do Rio de Janeiro.

PROGRAMMA

I — R. Wagner — Navio Fantasma — Symphonia — Orchestra.

II — R. Wagner — La Walkyrie — Les adieux de Wotan — Corbiniano Villaça.

III — Domenico Labuccetta — Andante — Para violoncellos — Srs. Alfredo Gomes, Iberê Gomes, Nelson Cintra, Carlos Romeo e Raphael Janibelli.

IV — A) Wieniawsky — Fantasia Oriental; B) Achron — Melodia Hebrea — Solos de violino — Romeo Ghipsmann.

V — Agostino Cantu — Canto Nostalgico — Para violoncellos — Srs. Alfredo Gomes, Iberê Gomes, Nelson Cintra, Carlos Romeo e Raphael Janibelli.

INTERVALLO

VI — E. Reyer — Sigurd — Fantasia — Orchestra.

VII — Gina de Araujo — Les Reves — Corbiniano Villaça.

VIII — Saint Saens — Arranjo do maestro Alfredo Gomes — Prelude — Le Deluge — Para violoncellos — Srs. Alfredo Gomes, Iberê Gomes, Nelson Cintra, Carlos Romeo e Raphael Janibelli.

IX — Saint-Saens — Samson et Dalila — Fragmento — Orchestra.

X — Fr. Mancel — Hymno Nacional — Orchestra.

Nota — Conjunto de violoncellos sobre a direcção do maestro Alfredo Gomes.

THEATRO

J. THOMAZ

O ALEGRE E POPULAR MAESTRO QUE ESTREARA' NO RECREIO, SEGUNDA-FEIRA, NA FESTA DOS AUTORES DE "BANCO DO BRASIL"

Na proxima segunda-feira a interessante revista "Banco do Brasil", da parceria Marques Porto-Luiz Peixoto, completa cincoenta representa-

J. Thomaz

ções, todas ellas calorosamente applaudidas pelo publico numeroso do Recreio.

Nesse dia, commemorando o acontecimento, a empresa A. Neves & Cia. incluirá na revista varias surpresas e novidades. Uma dellas é a estréa, no Recreio, do popular maestro J. Thomaz, o director da orchestra Brunswick, que nos seus sambas cantados tanta alegria dá aos espectaculos que têm a sua intervenção.

Aracy Cortes cantará novos sambas, acompanhada pelo insuperavel maestro Thomaz.

A revista, como sempre, será brilhantemente defendida por Aracy Cortes, Olga Navarro, Luiza Fonseca, Mesquitinha, Palitos, Juvenal Fontes e J. Figueiredo.

AVANT SCÈNE

A propaganda, pelo theatro, é uma das mais efficazes. O espectador recebe a impressão sem perceber a intenção de suggestão e ella é assimilada com maior facilidade porque acompanhada de um prazer. Sobre a grande massa nada obterá effeito mais seguro do que aquelle que deixa um quadro de revista com scenario typico, uma canção, uma dansa. A Argentina popularizou-se no mundo através os seus tangos e as suas orchestras. As ultimas noticias theatraes vindas de Paris, demonstram que, pelo mesmo caminho, os nossos vizinhos penetraram, agora, de pé firme, no palco do theatro de revista. Um dos mais elegantes "music-halls" de Paris, o "Palace", mantinha em scena, por muitos mezes, uma revista intitulada "Paris-Madrid", que era um lindo passeio pela Hespanha pittoresca. Esta revista foi substituida agora por outra intitulada "Paris-Madrid-Buenos Aires", em que a graciosa dansarina Amarantina conduz os viajantes pelos pampas platinos por entre as dansas e canções typicas da Argentina.

Não é triste constatarmos que nós, com um repertorio mil vezes mais rico, mais variado e mais bello, nada fazemos para fazer triumphar no velho continente os nossos sambas, os nossos batuques, os nossos maxixes, as nossas modinhas?...

O nosso governo organiza novos serviços de expansão commercial, bombardeia as nossas legações e consulados de fartos dados de estatisticas, muito bem feitos, muito claros e demonstrativos, mas que ninguem lê... Mas nunca elle se lembrou de organizar uma propaganda artistica através as nossas canções e as nossas musicas; nunca elle pensou na repercussão fantastica, em favor do nosso paiz, que constituiria a inclusão numa grande revista parisiense, de quadros inspirados nos nossos habitos, nas nossas lendas, no nosso carnaval, nas festas de São João, emfim, em tudo que tivesse um caracter bem nosso, uma côr local, typicamente nossa, apresentado em scenarios e roupas estylizados pelos nossos artistas mais modernos e ousados, com canções, dansas e musicas dos nossos mais talentosos autores e representados por um grupo de escolhidos artistas de valor... Tudo isto nós o temos. Tambem não seria difficil reunir os melhores elementos das differentes manifestações da nossa arte. O que falta é o apoio official...

JORGINO

PASQUALI

UM DOS MELHORES COMICOS DAS OPERETAS E REVISTAS PARISIENSES, QUE NOS VISITARA' NA PROXIMA TEMPORADA

Pasquali é hoje em dia o mais popular dos comicos parisienses. Elle deve esta popularidade á sua magnifica actuação nas principaes operetas de grande successo que, nestes ultimos

Caricatura do comico Pasquali

annos, monopolizaram os cartazes dos theatros "Mogador", "Marigny", "Chatelet" e "Nouveautés".

Pasquali é um fantasista encantador, antigo pensionista do Odeon, despiu-se de toda a gravidade que lhe impunha o segundo theatro francez, para dar inteira liberdade á sua alegre comicidade.

Pasquali é elegante, parece muito joven e é tido como o melhor dos "jeunes premiers" de music-hall. Actualmente, elle é um dos protagonistas da revista "Paris-Madrid-Buenos Aires", que é o ultimo successo do "Palace-Theatre" de Paris.

E' bem provavel que Pasquali venha ao Brasil na nossa proxima temporada official, como uma das principaes figuras da grande companhia de operetas que nos fará conhecer "Rose-Marie", "No no nanette" e outros successos.

Cartaz do Dia

"EVA NO PARAIZO" CONTINUA A OBTER GRANDE SUCCESSO

O theatro Lyrico, na actual temporada Eva Stachino, é o ponto de reunião de todo o Rio que se diverte. E' que cada novo espectaculo é um novo triumpho. O publico apreciador do theatro ligeiro applaudiu, com enthusiasmo, "Pó de Maio", "Lua de mel", e "Meia noite", e, agora, bate palmas a "Eva no Paraizo", incontestavelmente uma das melhores revistas que ja têm subido á scena entre nós. De modo que Eva Stachino, Adelina Fernandes, Vasco Santanna, Aldina de Souza, Beatriz Costa e os demais artistas da excellente troupe nos seus papeis ora arrancam gargalhadas ora arrancam palmas ao auditorio sempre numeroso. Para as duas sessões de hoje á noite havia já muitas encommendas de bilhetes, hontem.

O PUBLICO DE JOSEPHINA EM VEZ DE DIMINUIR CRESCE

Todo o mundo dizia que Josephina Baker ia ser um successo de curiosidade, e que passados os primeiros dias ninguem mais se preoccuparia com a famosa bailarina negra. Previsão errada, erradissima. Aconteceu exactamente o contrario: o publico de Josephina cresce de dia para dia, sendo apenas de lamentar que o theatro Casino, a linda boite do Passeio Publico, não tenha o dobro ou o triplo da lotação. A Venus de ébano exerce sobre todos os espiritos uma singular seducção: os que ainda não a viram anseiam por vel-a e os que já a viram querem vel-a outra vez. Succedem-se, por isso, as casas esgotadas e quando se pensa que somente até domingo Josephina fica entre nós, não se sabe como se arranjará a multidão dos que a desejam applaudir. Muita gente vae ficar descontente mas a bailarina negra tem contratos a cumprir na Europa e o seu tempo de estadia no Brasil é limitado. Um detalhe curioso: se se fossem sommar os contratos offerecidos a Josephina, era preciso que ella attingisse no minimo aos cem annos, tão numerosos são elles e alguns por prasos de mais de anno.

"VAE HAVER O DIABO!", NO REPUBLICA

O emprego de grandes capitaes não basta por si so para tornar victoriosa uma revista. A experiencia tem mostrado que diversas peças, exclusivamente de grande montagem, caem, ao fim de pouco tempo de representações. Quando, porém, a esse elemento se vem juntar uma parte comica, de humorismo — como agora acontece com a revista "Vae haver o diabo!", em scena no theatro Republica — o resultado não se faz esperar... E' o que se verifica, neste momento, com os espectaculos do Republica.

A margem do theatro

EDITH FALCÃO FOI OPERADA

Foi operada na garganta a distincta actriz cantora Edith Falcão, que desde domingo se acha retirada da scena, na revista "Vae haver o diabo", no Republica.

O SR. JOSE' LYRA DEIXOU A DIRECÇÃO DA PROPAGANDA DO REPUBLICA

O nosso collega de imprensa, sr. José Lyra que dirigia os serviços de propaganda do theatro Republica, deixou aquelle cargo.

A TEMPORADA DE PEÇAS BRASILEIRAS NO TRIANON

Para continuar a temporada de peças brasileiras annunciada no theatro Trianon, o sr. Jayme Costa deu-nos a peça... italiana "Agencia de reputações", de Camillo Donini, traduzida por Francisco Patti, de cujos meritos não podemos falar, por não termos recebido da empresa a gentileza de um convite...

UMA CARTA DA CASA DOS ARTISTAS

Da directoria da Casa dos Artistas, recebemos uma gentillissima carta agradecendo-nos o interesse que tomamos em tornar publico o ultimo espectaculo realizado por aquella sociedade beneficiente no theatro Republica.

Nada fizemos senão o nosso dever em encentivar uma obra a que não póde ficar indifferente nenhum daquelles que tem algum amor ao nosso theatro.

A companhia de comedias Palmeirim Silva estréou no Cine-Theatro Americano

Com successo estreou hontem no Cine-Theatro Americano, de Copacabana, a Companhia de Comedias Palmeirim Silva, representando a interessante comedia de Paulo de Magalhães, "Oh! as mulheres!". O homogeneo conjunto nacional dirigido pelo applaudido actor comico, foi recebido com muito agrado pela distincta platéa do aristocratico bairro.

Ainda hoje será representada a peça do conhecido autor, sendo amanhã representada a comedia "Mulheres nervosas".

Grande Remedio Portuguez

UM SO' VIDRO DO

ACIDUROL

a ultima maravilha do Laboratorio Formosinho, de LISBOA, combate infallivelmente o

Acido Urico, Rheumatismo, Gotta, Arthritismo e o máu funccionamento do Figado - Rins - Bexiga.

VIDRO PELO CORREIO 12$000

Deposito: HEITOR, GOMES & Cia. — Alfandega, 95 — RIO

DROGARIA LAMAIGNÈIRE

fundada em 1907. — Drogas e especialidades pharmaceuticas nacionaes e estrangeiras. Vendas em grosso e a varejo. — Rua da Assembléa, 34.

"Mundo Infantil"

Hoje á venda nos pontos de jornaes. Interessante revista para adultos e crianças. Preço, 500 réis.

Cruzeiro ao Oriente

"CAP POLONIO"

18 DE JANEIRO DE 1930

Portos de escala: Cadiz, Barcelona, Villafrancha, Mosaina, Malta, Alexandria, Haifa, Constantinopla — (Viagem do vapor pelo Bosphoro até ao Mar Negro).

Phaleron, Palma, Domallorca, Argel, Ceuta, Cadiz, Lisboa, Boulogne e Hamburgo (só 1.ª classe).

O cruzeiro acaba "em Europa", e os passageiros que voltam da Europa em um dos vapores da mesma companhia, até 1 de março de 1930, gosarão um abatimento de 15 % sobre os preços de tarifa.

Peçam informações e prospectos aos Agentes Geraes:

THEODOR WILLE & COMP. — Rio de Janeiro, São Paulo, Santos e Victoria.

Na proxima terça-feira -- dia util -- será disputado o jogo do Campeonato Brasileiro entre Cariocas e Pernambucanos

MANIGANCIAS DO RING...

A leitura dos jornaes estrangeiros acaba de nos revelar um ponto interessante, que é a prova provada das muitas e variadas "espertezas" em que o "ring" se mostra fertil — graças a Deus!

Recapitulando — para melhor elucidar-mos — trata-se do seguinte: Em março deste anno, o francez Pladner bateu o americano Genaro em menos de um round e arrebatou-lhe o campeonato mundial dos minimos. Um mez mais tarde, depois de um match-desforra, no decorrer do qual o americano não foi precisamente um gentleman, o boxeur do outro lado do Atlantico retomava o campeonato perdido.

O tempo passou, a roda da fortuna girou, Pladner continuou na descida então iniciada e viu-se egualmente despossado dos titulos francez e europeu da mesma categoria, cedendo o logar a uma nova "estrella", Eugenio Huat.

Mais tarde ainda, correu a noticia de que Huat ia tentar a sua "chance" no campeonato do mundo, e — nessas condições — era natural que o seu adversario fosse Genaro. Afinal, não succede nada disso nem coisa que se pareça. Segundo um cabogramma de Nova York, expedido pelo manager Gus Wilson, o competidor do francez é — nada mais, nada menos — que Izzy Schwartz, que tambem se apresenta como campeão mundial da mesma categoria... baseado nessa confusão que nos offerece a existencia de mais de um organismo dirigente do pugilismo, nos Estados Unidos.

E' certo que Huat recebia ou vae receber — caso aceite — a linda quantia de vinte mil dollares; mas, mesmo assim, o negocio não se mostra devidamente esclarecido e baseado. Que saibamos, Genaro não foi ainda desapossado do campeonato, e — por consequencia — continúa a ser considerado como o melhor na sua categoria.

Sendo assim, como deve ser, que vantagem tem Huat em bater-se com Schwartz, se exceptuarmos a parte financeira? Vencedor, não poderá considerar-se campeão mundial; vencido, fica em más circumstancias.

Como se vê, as "combines", os arranjinhos, são de toda a parte e de todas as situações. Tanto envolvem um campeão mundial, como um simples pugilista de valor ignorado!

Coisas do profissionalismo...

CAMPEONATO BRASILEIRO DE FOOTBALL

Os paulistas enfrentarão domingo o seleccionado da Bahia e terça-feira proxima, será realizado o encontro entre cariocas e pernambucanos

A disputa do campeonato nacional de football, certamen que desperta interesse no Brasil inteiro, pois nelle tomam parte os

Nilo Murtinho

footballers de quasi todos os Estados do Brasil, entra agora na sua phase de maior actividade. Domingo proximo, será travada a primeira contenda semi-final de 1929. Defrontar-se-ão, na excellente praça de esportes do Parque Antarctica, a equipe representativa da Associação Paulista, vencedora da zona sul e a esquadra da Liga Bahiana, victoriosa na zona léste.

Os representantes da entidade paulista que nas duas partidas em que tomaram parte venceram por contagens elevadas — 10 x 1 e 9 x 0 — vão actuar em casa propria e têm probabilidades para vencer maiores que os bahianos, que na partida final da zona Léste, eliminaram os espiritosantenses por 4 x 2.

Terça-feira, á tarde, no estadio do Fluminense F. C., os cariocas, campeões da zona Centro e os pernambucanos, que triumpharam na zona nordeste, disputarão uma partida em que os metropolitanos são favoritos. Nesse encontro o combinado apresentar-se-á completo.

O EXEMPLO VEM DO ALTO...

Quando surgiu o escandalo da compra e venda de jogadores, as sensitivas do esporte vieram a publico de modo irrisorio, atacando Deus e todo o mundo, pela sua divulgação.

Os mais assetinados, os "bijous", levaram o desplante ao ponto de organizarem processos contra os que tiveram a audacia de noticiarem o que vinham de saber de um facto, que ha muito se commenta nos meios esportivos.

Como aquelles escandalos são feitos, nós não sabemos, nem os desejamos apurar, isso, porque, pelo nosso tirocinio esportivo e pela passagem na direcção de clubs, bem sabemos que são negocios que, se feitos, como se assoalham, os seus comparsas agem de modo a que nenhuma prova fique, afim de evitar as más consequencias dos mesmos.

Infelizmente, nada de positivo ainda foi apurado, para a defecção do elemento pernicioso do esporte.

Mas, se ainda hontem alimentavamos a illusão de que em dias breves, veriamos o esporte saneado dos elementos deleterios, que, infelizmente, não se podem apontar á curiosidade publica, pela falta das chamadas provas provadas, hoje, somos um descrente, pelo que vem de se passar entre a Amea e a Confederação.

O entendimento que nasceu para a disputa do desempate do Vasco da Gama e America, serviu, talvez, de vehiculo para o escandalo provocado pelo thesoureiro da Amea.

Despretenciosos, sem pretendermos a cathedra de mestre, não fugiremos ao dever a que o cavalheirismo obriga, de agradecermos, ao chronista, que, embora nada ainda nos tenha pedido nem cobrado, vem, pelos cafés, clubs, reservados de imprensa, como um bom "camelot", annunciando as nossas virtudes e descobrindo o nosso anonymato.

A nossa missão é mais nobre do que pensa o nosso reclamista. Não nos occultamos sob o nome, hoje, já um pouco popular, com receio de quem quer que seja.

Isso nunca, pois somos da theoria — "Comnosco é na madeira".

Fazemol-o por um esporte e sem outros intuitos se não o de dizermos as verdades e vermos se afugentamos os parasitas do esporte.

Se assim não fosse, para vivermos acariciado, adulado e bem recompensado, fariamos do nosso bilhete de visita o reclame do nosso nome de batalha.

Feita essa excursão por terreno differente ao que palmilhavamos de inicio, voltemos á vaca-fria, falemos do escandalo provocado pelo thesoureiro da entidade das culturas: moral, intellectual e physica.

Sempre o vil metal é o objecto dos bons pratinhos.

Foi o caso que o sr. Samuel de Oliveira, thesoureiro da Confederação Brasileira de Desportos, na tarde de ante-hontem, quasi succumbiu, victimado por uma asphyxia.

A causa, foi o desplante de lhe ser enviado um pedido da quantia de um conto de réis, para contemplar os jogadores da Amea, que iam participar do jogo nocturno.

O espanto do sr. Samuel de Oliveira, foi todo justo, pois elle sempre ouviu dizer que o esporte, entre nós, era praticado por amadores.

Certo como estava, que a verdade era a do seu pensamento, não mandou a quantia pedida e preparou-se para o que désse e viésse.

O thesoureiro da Confederação, não mandando a bolada, deixou a agremiação esperando que, á hora do inicio do jogo, apenas no gramado estivessem os gauchos.

Tal, porém, não aconteceu, felizmente.

A historia do avultado pedido permanece. E' lamentavel, porém, que seja um dos dirigentes do esporte, que se incumba de pedidos de tal jaez.

Um conto de réis, para quê? Tanto dinheiro, para quem? Por ventura os nossos amadores serão empreitados para jogar o association?

E', sem duvida, o que vae apurar o thesoureiro da Confederação.

Se o exemplo vem do alto, que se póde esperar dos pequenos...

WALDEMAR MACHADO

Associação Metropolitana de Esportes Athleticos

A Commissão Executiva desta Associação, em reunião realizada aos 21 do corrente, resolveu:

a) approvar a acta da sessão anterior;

b) tomar conhecimento do balancete e movimento da Caixa relativos ao mez de outubro ultimo findo, e submettel-o á Commissão Fiscal, para effeito dos artigos 54 n. 3, combinado com o art. 61 n. 2 dos Estatutos;

c) reiterar ao America F. C. o pedido anteriormente feito de applicação do art. 71 paragrapho 1.º do Codigo Esportivo, ao seu associado Walter Guimarães Silva, que aggrediu a um assistente, por occasião da partida de football, 1os. quadros, America x Bangu', realizada aos 27 de outubro ultimo findo, solicitando especial attenção para o que dispõe o referido preceito legal;

d) tomar conhecimento do requerimento do delegado Vicente do Amaral, e, por equidade, deferir-lhe o pedido de reconsideração da multa, que, na conformidade do art. 11 paragrapho 3.º do Regulamento de Delegados, lhe foi applicada, por não ter assignado o relatorio do encontro de volleyball, Brasil x Tijuca, uma vez que o referido delegado, comparecendo a esta Associação, complete o seu relatorio, assignando-o;

e) tomar conhecimento do officio do São Paulo Rio F. C., de numero 130, e indeferir-lhe o pedido de relevação das duas multas de 25$000, que lhe foram applicadas, por não ter feito comparecer os juizes escalados, para, aos 8 do corrente, actuarem as partidas de volleyball, 1os. e 2os. quadros, Mackenzie x Confiança, por isso que não ficou provado motivo relevante, que justificasse a falta, com a circumstancia, ainda, de terem comparecido os quadros e o delegado, havendo, ademais, se effectuado, naquella noite, a realização de jogos;

f) tomar conhecimento do officio do S. C. Mackenzie sem numero, datado de 20 do corrente, e indeferir-lhe o pedido de reconsideração da multa de 100$000, que lhe foi applicada, por não ter providenciado para a substituição dos juizes, que deveriam actuar as partidas referidas na letra anterior, por isso que o máo tempo poderia impedir a realização dos jogos, mas nunca impossibilitaria os clubes que accordarem num juiz, ou sorteal-o, sendo de levar em consideração, ademais, o facto de somente o juiz ser a autoridade legalmente competente para operar a transferencia das partidas;

g) devolver ao Andarahy A. C. o officio sem numero, datado de 26 de outubro ultimo findo, por isso que o assumpto, que faz o seu objecto, não é da alçada desta Associação, parecendo interessar mais ao São Christovão A. Club;

h) congratular-se com o Club Athletico Paulistano pela victoria alcançada na segunda disputa da competição de athletismo, para a conquista da "Taça Correio da Manhã", e officiar-lhe, apresentando felicitações.

Guilherme Pastor — secretario.

O Santos F. C. de Santos, sempre disposto

Tivemos informações seguras de que o Santos F. C., de Santos, está tratando de ver se consegue disputar jogos amistosos com os gauchos e bahianos.

Dará a Confederação Brasileira de Desportos a permissão necessaria?

A partida de ante-hontem entre o scrach "B" e o seleccionado gaucho

Foi completamente destituida de enthusiasmo, a partida de ante-hontem, entre o scratch "B" e os gauchos, no stadium do Fluminense.

Falha de technica, falha de interesse e apenas cheia de humorismo.

Dentre as innumeras "piadas" que tivemos opportunidade de ouvir, destacámos as seguintes:

Numa occasião em que Theophilo, extrema esquerda do "B" apoderando-se da bola, conseguiu driblar o half gaucho, Ribeiro, veio ao seu encontro Sylvio, que jogava para os gauchos e que pertence ao mesmo club de Theophilo, afim de tomar-lhe a bola, quando gritaram para elle: "Quebra a perna delle, Sylvio!". O resto gosou...

Noutra opportunidade, depois de Tinduca ter dado innumeros passes "errados", conseguiu dar um "bom", quando a assistencia vibrante, fez ecoar: "Muito bem Josephina Baker! Viva Josephina!". Ficou o extrema para o resto do jogo, com o appellido de Josephina, acclamado sempre com esta alcunha!...

Foi essa a unica "nota" que deu a insipida partida de ante-hontem.

Se não fosse isso, que horas cacetes seriam...

DR. BRANDINO CORREA

Molestias do apparelho Genito-Urinario, no homem e na mulher. OPERAÇÕES. Utero, ovarios, prostata, rins, bexiga, etc. Cura rapida por processos modernos sem dôr da

GONORRHE'A

e suas complicações: Prostatites, orchites, cystites, estreitamentos etc. Diathermia. Darsonvalização Rua Republica do Perú, 23, sob. dias 7 ás 9 e das 14 ás 19 hs. Domingo e Feriados, das 7 ás 10 hs. Central 2654.

O America F. C. de Bello Horizonte voltou á Liga Mineira

BELLO HORIZONTE, 21 ("Diario Carioca") — Ficou resolvida a crise de football mineiro, graças aos bons officios do commandante Oscar Paschoal, presidente da Liga.

Depois de uma longa conferencia com a directoria do America F. C., na qual foram trocadas explicações, chegou-se a um accordo, regressando o America F. C. ao seio da Liga Mineira de Sports Athleticos.

Os campeões do Norte de passagem por Natal

NATAL, 21 (A. B.). — Chegou a esta capital, de passagem para o Rio, de Janeiro, a embaixada sportiva paraense, que desceu á terra, sendo cordialmente recebida pelo mundo do sport natalense.

Os jogadores do Pará visitaram a cidade, almoçando em companhia de varios elementos de destaque dos nossos circulos sportivos.

Não sendo no Rio ou São Paulo, o foot-ball não é "negocio"...

O football no que diz respeito á parte financeira, fóra do Rio e São Paulo, não é um bom negocio. Ainda ha dias, a renda do jogo Pará x Amazonas foi apenas de quatro contos e picos. Como se vê, apesar de ser um jogo de muita importancia e final de uma zona, o "arame" arrecadado esteve aquem de uma modesta partida de campeonato carioca ou paulista.

O campeonato italiano

Domingo ultimo a disputa do campeonato da Italia registrou os seguintes resultados:

Lazio x Cremonese	6 a 0
Pró Vercelli x Roma	2 " 0
Napoli x Torino	2 " 0
Bologna x Pró Patria	2 " 0
Juventus x Modena	1 " 0
Triestina x Brescia	1 " 0
Livorno x Milano	4 " 1
Ambrosiana x Padova	6 " 1
Genova x Alessandria	2 " 1

O Juventus de Turim occupa a dianteira da tabella.

O Festival do America F. C.

Em vista da realização da partida de domingo entre o America e o Vasco da Gama, os directores do gremio rubro, resolveram transferir sua festa mensal.

Para o americano John Petti, a travessia da Mancha é "sopa"

Apesar de constituir aspiração antiga, a travessia da Mancha é uma prova que continua a tentar os grandes nadadores, attrahindo em cada época do anno — um sem numero de "azes" que se propõem franquear o estreito, tomando um banho de algumas horas.

A maior parte tem fracassado, e os felizes são em pequeno numero — podem contar-se pelos dedos.

Existe, segundo um collega americano, em todo o caso, um nadador que apesar de não ter ainda atravessado a Mancha, não duvida um instante de ser capaz de effectuar semelhante "performance".

A travessia da Mancha, mesmo de ida e volta? exclamava o nosso herói — o americano John Petti — isso é uma coisa facil. Eu quero ir mais longe, nadar de Cleveland a Detroit!

Effectivamente, este percurso é mais longo, porquanto engloba 160 kilometros, e mesmo que John Petti o faça em etapas, desconfiamos muito do exito.

Ainda o Victoria F. C. de Setubal

A turma do Victoria F. C., de Setubal, que em má hora se lembrou de excursionar pelo Brasil, debaixo da direcção de um empresario, está em maus lençóes. A Federação Portugueza de Football resolveu consideral-a profissional! Ahi o epilogo da excursão arranjada e levada a cabo pelo sr. Souza. Com a decisão da Federação Portugueza, Roquette, Carlos Alves, Tamanqueiro e outros que integram o quadro do Victoria, embora pertencentes a outros clubs, estão tambem incluidos no rol dos profissionaes.

VENCEU, AFINAL, A AMEA!

Depois que a imprensa começou a combater, com justas razões, o cambalacho a que se referiu o "Diario Carioca", da C. B. D. com a Amea, para realizarem-se, conjuntamente, no mesmo campo, o jogo cariocas x pernambucanos, do supremo torneio do football brasileiro, e America x Vasco da Gama, do regionalissimo campeonato do Rio de Janeiro, os dirigentes das duas entidades contramarcharam, reconhecendo a sincada que ambas commettiam.

O sr. Renato Pacheco, que é um desportista a quem fazemos a justiça de considerar, ponderado e cioso dos altos interesses do sport nacional, certo, viu a tempo, o trambolhão a que elle iria expôr o prestigio da Confederação Brasileira de Desportos, abrindo mão de uma data de seu campeonato nacional e submettendo-se aos interesses locaes e — digamos — menos moraes do que mercantis da Associação Metropolitana de Esportes Athleticos!

Dahi procurar o presidente da C. B. D. uma formula menos desairosa para si e para os nossos distinctos hospedes pernambucanos, a quem se iria injuriar, assim do ponto de vista sportivo, como do moral.

A poderosa Amea, porém, bateu os pés. E tal foi o seu poder, tal a sua força... que acabou derrotando, fragorosamente, a suprema dirigente.

A C. B. D., que ha muito havia escolhido as datas para o campeonato brasileiro de football, baqueou ante a "efficiencia" da sua filiada cariocas e entregou, lamentavelmente, os pontos, como se diz na gyria sportiva. Ao invés de ceder a Amea, cedeu ella!...

Assim, no proximo domingo, no melhor dia da semana, teremos, não um jogo do campeonato brasileiro de football, mas, um embate do torneio metropolitano.

Terça-feira, então, isto é, num dia util, reservado a jogos sem importancia, que dispensam grandes assistencias, teremos o match interestadual Districto Federal x Pernambuco!

Venceu, pois, a Amea!

Certo, os altivos e cavalheirescos footballers pernambucanos lhe irão dar os parabens.

Nós, no emtanto, nos limitamos a apresentar-os mais profundos pezames á C. B. D.

Amanhã á noite, Tavares Crespo lutará com Antonio Portugal

Será jogada, no proximo domingo, a terceira partida Vasco x America

A falta de sorte dos cariocas nos campeonatos nacionaes de 1929

Cariocas e paulistas continuam sendo os mesmos poderosos rivaes sportivos de todos os tempos.

Quando chega a época em que se disputam os campeonatos brasileiros, cariocas e paulistas preparam-se com denodo, porque quasi sempre entre os dois é disputado a palma da victoria.

Este anno, como nos anteriores, tivemos finnes empolgantes, mas, francamente, os da Metropole estão levando uma séria desvantagem, muito embora no resultado das competições deixe claro o equilibrio de forças existente entre os dois maiores centros.

No tennis, perdemos por 3 x 2.

Foi a primeira derrota e, aliás, susprehendente. Apesar da excellente fórma de Ricardo Pernambuco, que venceu Nelson Cruz nitidamente, fomos abatidos.

Veio depois o basket-ball. Na primeira da "melhor de tres" perdemos pela incompetencia do arbitro e pela differença de 2 pontos. Na 2ª, o resultado foi favoravel aos de S. Paulo, que tiveram mais 2 cestas que os nossos.

No campeonato de athletismo, a victoria dos paulistas foi brilhantissima tambem.

Conseguiram os athletas de S. Paulo mais 2 pontos que os cariocas.

No tiro, a victoria coube finalmente ao Districto Federal.

Faltam agora os campeonatos de football e os certamens natatorios, em que ainda estarão frente a frente cariocas e paulistas.

Os jogos de domingo, na A. N. E. A.

Em continuação do campeonato local, a Associação Nictheroyense de Esportes Athleticos fará disputar domingo os seguintes jogos:

Nictheroyense x Barreto — Campo da rua Visconde de Sepetiba — Juizes do Fonseca; representante do Fluminense.

Fluminense x Byron — Campo da Avenida Sete de Setembro — Juizes do Canto do Rio; representante do Ypiranga.

Fonseca x Ypiranga — Campo da rua Dr. March — Juizes do Byron; representante do Nictheroyense.

Canto do Rio x Gragoatá — Campo da rua Dr. Paulo Cesar — Juizes do Fluminense; representante do Fonseca.

O festival do Villa Lusitania A. C.

O Villa Lusitania A. C., valoroso gremio da Circular da Penha, fará realizar domingo, em seu campo, um promissor festival sportivo em homenagem á "A Manhã", e, dedicando as respectivas provas na seguinte ordem:

1.ª prova — Aos torcedores do Villa Luzitania A. C.

2.ª prova — A' Liga Graphica de Sports.

3.ª prova — Ao "O Combate".

4.ª prova — Honra — A "A Esquerda".

Vasco e America disputarão domingo a terceira partida da melhor de tres

Como formarão as duas esquadras

Finalmente resolvida, mais ou menos a contento, a questão do "cambalacho" que havia sido feito entre a Amea e a C. B. D., para que fossem realizados num só dia dois importantes jogos — um, do campeonato da cidade; outro, do torneio brasileiro — teremos, domingo proximo, unicamente, a effectivação do encontro entre as turmas principaes do Vasco da Gama e do America, terceiro da "melhor de tres", para decisão do campeonato da A. M. E. A.

Joel, o arqueiro rubro que actuou optimamente nos dois jogos

Esse encontro vae ser realizado como os anteriores no estadio do Fluminense F. C., que, por certo, estará mais uma vez completamente repleto de afficionados.

Como é do conhecimento do publico na primeira partida houve empate de 0 x 0, no segundo match a contagem foi egual — 1 x 1 — o que bem evidencia o notavel equilibrio de forças que existe entre as esquadras litigantes. De um lado o Vasco, com um "onze" perfeitamente adextrado, tudo fará para obter as glorias do grande titulo, do outro, o club da bandeira rubra, caprichosamente treinado, tudo fará para ver repetida a façanha de 1928.

Os rubros contam com um trio formidavel e outros grandes jogadores e o Vasco da Gama orgulha-se de possuir um quinteto de primeira ordem.

OS TEAMS PARA DOMINGO

Para esse embate, que é o assumpto palpitante das rodas esportivas, os dois teams formarão nesta ordem:

America — Joel; Pennaforte e Hildegardo; Hermogenes, Floriano e Mosqueira; Gilberto, Oswaldo, Sobral, Telê e Miro.

Vasco da Gama — Jaguaré, Brilhante e Italia; Tinoco, Fausto e Molla; Paschoal, Paes, Moacyr, Mattos e Sant'Anna.

A PRELIMINAR

A preliminar será disputada entre os teams principaes do S. C. Bemfica e do Jequiá F. C., vencedores, respectivamente, das séries A e B, da Liga Brasileira de Desportos, Sub-Liga da Amea.

Russinho, o melhor "center" carioca, que tem dirigido magistralmente o ataque vascaino

O seleccionado pernambucano treinará sabbado, á tarde

No stadium do Fluminense F. C., realizar-se-á sabbado á tarde um treino de conjuncto entre a equipe principal dos pernambucanos e alguns elementos da reserva.

Nesse ensaio, o quadro pernambucano terá a mesma organização com que vae se oppôr, terça-feira, contra os cariocas, isto é: Valença; Pedro Sá e Cyrillo; Julinho, Sebastião e Faustino; Bulhões, Jubal, Hermes, Zezé e Aloysio.

Reservas: Hilton, Herminio, Mazinho, Edgard, Nobrega e Motta.

Associação Metropolitana de Esportes Athleticos

Em nome do sr. presidente, convoco os srs. capitão Orlando Eduardo da Silva, tenente Vasco Kropf de Carvalho, Fritz Repsold, José Manoel Labandera, Arthur Repsold, Horacio Werner e capitão Carlos Villaça, para a reunião da Commissão de Athletismo, a realizar-se hoje, sexta-feira, 22 do corrente, ás 17 horas, afim de ser tratada a homologação de records de athletismo, obtidos na temporada do corrente anno.

ENTREGA DOS PONTOS DO VILLA ISABEL F. C. AO FLUMINENSE F. C., DO ENCONTRO DE VOLLEY-BALL, MARCADO PARA O DIA 22 DO CORRENTE

A Associação Metropolitana de Esportes Athleticos leva ao conhecimento dos interessados que o Villa Isabel F. C., de accordo com o artigo 45 do Codigo Esportivo, officiou a esta Associação, fazendo entrega dos pontos correspondentes ao encontro de volleyball Fluminense x Villa Isabel, marcado para hoje, sexta-feira, 22 do corrente.

O PROXIMO JOGO DOS VARIOS CAMPEONATOS INDIVIDUAES DE TENNIS

AMANHÃ, SABBADO, 23.

Duplas para cavalheiros

A's 15 horas — "Courts" do Fluminense F. C.

E. Freitas-Mariano Procopio x Mario Reis-Oswaldo T. Freitas. — **Guilherme Pastor**, secretario.

A NOITADA PUGILISTICA DE AMANHÃ ESTÁ INTERESSANDO PELA ORGANIZAÇÃO CRITERIOSA DE SEU PROGRAMMA

Crespo vae tentar uma rehabilitação plena de seu ultimo fracasso

Por todos os pontos da cidade onde se discute e se entende a nobre arte, o assumpto do dia é o espectaculo que a empresa J. Corrêa promoverá amanhã, no stadio da rua Riachuelo, local que tem abrigado consideravel multidão adepta da esgrima de socos.

Tavares Crespo

Felizmente para essa empresa promotora de matchs pugilisticos, o publico vae comprehendendo os esforços que a mesma emprega para apresentar programmas constituidos com os elementos mais prestigiosos e prestigiados do nosso box, fazendo-os competir com os astros estrangeiros que nos visitam presentemente. Emquanto os argentinos José Gonzalez e Antonio Grimaldi, e o hespanhol Ramon Barbens, cumprem as obrigações que tomaram para realizar varios combates na capital do Estado de São Paulo, a empresa J. Corrêa vae aqui effectuando suas reuniões semanaes com os boxeadores cujas ultimas façanhas têm sido largamente discutidas.

A luta principal do espectaculo de amanhã reune dos veteranos mestres da arte de esgrimir punhos, dois adversarios aggressivos e impetuosos que ha muito aguardavam uma opportunidade de se encontrarem frente a frente. Antonio Portugal, o peso meio medio patricio alimentava o desejo de bater-se com o consagrado "figther" lusitano Tavares Crespo, desejo esto que agora vae ser satisfeito. E' por aguardar essa opportunidade, sem perder as esperanças, que Antonio Portugal dedicava-se activamente aos seus treinos preparatorios, para subir ao tablado em condições de vencer. Tavares Crespo, por sua parte, não se descuidou um só instante, e pisará o ring decidido a rehabilitar-se de seu ultimo fracasso.

Mas se esta luta está despertando a attenção dos afficionados, as demais partidas que constituem o criterioso programma de amanhã tambem são deveras interessantes e promettem attracções extraordinarias. Balthazar Cardoso e Fernandes da Silva, por exemplo, dois optimos pesos pennas, estão encarregados da pugna semi-final, que trará os espectadores empolgados com a violencia da luta que vão sustentar.

Pinto Gomes, o sympathico peso meio medio lusitano de excellentes qualidades combativas, terçará luvas de quatro onças com o futuroso pugilista do Regimento Naval, Wandenkolk dos Santos, um dos mais valentes pelejadores que aquella corporação militar tem fornecido ao pugilismo nacional.

Ainda outro boxeador lusitano que reapparecerá para continuar sua série de boas lutas, Marcellino Borges, o elegante e technico peso mosca discipulo de Andrés Miguez, combaterá o nacional de Gamarano, figura das mais populares nos circulos sportivos preparados e querem realizar um malhores lutas de amanhã, porque os dois garotos estão dispostos a vencerem por espectaculoso "knock-out".

Temos ainda uma outra luta entre pesos moscas que tambem muito agradará os afficionados. Mais um lusitano, Joaquim Fernandes, alumno da Academia Luso-Brasileira, enfrentará um brasileiro, Kid Marques, pupilo de José de Almenda. Ambos estão bem preparados e quere mrealizar um match puxado e violento, para arrancarem applausos e serem incentivados pela multidão.

Abrindo o programma da competição de amanhã, que será iniciada ás 20 horas e 30 minutos, teremos uma interessante luta de amadores entre os pesos pennas brasileiros Luiz Franca, da Academia Villapa Guedes, e Laurentino Motta, da Academia Luso-Brasileiro.

PREÇOS POPULARE SERÃO COBRADOS

Era adversario indicado para combater Tavares Crespo, o peso leve nacional Joe Assobrab. Mas, como este, treinando, feriu a orelha esquerda, sendo obrigado a um intervenção cirurgica, a empresa resolveu substituil-o por Antonio Portugal, abatendo, para compensar o publico, que lucrará com isso, os preços das entradas. Portanto, para o espectaculo de amanhã, a empresa J. Corrêa cobrará os preços seguintes:

Cadeiras de ring-side.	15$000
Cadeiras numeradas.	10$000
Cadeiras avulsas.	8$000
Geraes.	5$000

Associação Metropolitana de Esportes Athleticos

RESOLUÇÕES DO SR. PRESIDENTE, DE ACCORDO COM O DIRECTOR TECHNICO

O sr. presidente da Associação Metropolitana de Esportes Athleticos, na forma do art. 51 n. 5, combinado com o art. 57 n. 3 dos Estatutos, resolveu, de accordo com o proposta feita pelo director technico, em communicação de n. 506, approvar as seguintes partidas de

FOOTBALL

America x Vasco da Gama — Segunda partida de desempate do Campeonato Carioca de Football — marcar 1 ponto a cada quadro disputante, por terem empatado pelo score de 1 x 1;

Confiança x Olaria — Primeiros quadros, marcando-se 2 pontos ao Olaria A. C., por ter vencido pelo score de 4 x 0;

Engenho de Dentro x Mackenzie — Segundos quadros, marcando-se 1 ponto a cada quadro disputante, por terem empatada pelo score de 3 x 3.

TENNIS

Botafogo x Fluminense — 1ª e 2ª partidas do torneio dos segundos quadros — Classificar o Fluminense F. C., como vencedor de ambas as partidas por 4 x 1. — **Guilherme Pastor**, secretario.

A reunião pugilistica de amanhã, em São Paulo

ITALO HUGO ENFRENTARA' A GRIMALDI E CLORETTI A RAMON BARBENS

O publico affeiçoado ao pugilismo terá, sabbado proximo, novo ensejo de assistir a um programma a valer.

A Empresa do "Madison Square Paulistano" conseguiu tres contratos de lutas que constituem o grande successo da reunião.

Aquelles que assistiram, no sabbado passado, o encontro de Savino e Grimaldi, admirando a coragem e a resistencia do "Lon Chaney" paulista, tiveram impressão de que Italo Hugo era o verdadeiro adversario para Attilio Grimaldi. O combate entre ambos deverá ser dos melhores, porque o argentino demonstrou boas qualidades e, Italo, o idolo da paulicéa nestes ultimos tempos, tem tido diversas victorias sobre pugilistas de renome.

Por isso será, sem duvida, a melhor noitada até hoje vista no nosso tablado! Corre o boato nas rodas pugilistas de que Italo Hugo está ainda contundido da ultima luta, que teve com o bahiano. Mas fomos informados pelo treinador de Italo, Celestino Caversazio, de que o seu pupillo poderá sabbado proximo subir ao tablado para enfrentar o campeão argentino.

A peleja semi-final deverá ser entre Ramon Barbens, que no ultimo programma effectuou uma exhibição com Gonzalez, bastante elogiado pela imprensa. Para seu contendor, foi escolhido Humberto Cloretti, vencedor de Heredia na ultima reunião.

E' preciso notar que Barbens triumphou sobre Miguez duas vezes: uma em Montevidéo e outra no Rio.

Nas preliminares haverá tambem umas optimas lutas que foram escolhidas pela commissão de box do Madson Paulistano.

A tabella do jogo para sabbado é a seguinte:

1.ª luta — Lauloff x Maramy — Luta revanche.

2.ª luta — Bianchi x Lauro de Oliveira — (Carioca).

3.ª luta — Manini x Jack Beis — (Carioca).

4.ª luta — Rodrigues (Paulista) x Amado — (Hespanhol).

5.ª luta — Barbens (Campeão hespanhol) x Humberto Cloretti — (Paulista).

6.ª luta — Grimaldi (campeão argentino) x Italo Hugo (campeão brasileiro).

ASSOCIAÇÃO METROPOLITANA DE ESPORTES ATHLETICOS

OS PROXIMOS JOGOS DE VOLLEYBALL DOS CAMPEONATOS DA 1.ª e 2.ª DIVISÕES

Hoje, sexta-feira, 22 do corrente:

S. Christovao x America — 2os. quadros ás 20.45 e 1os. quadros ás 21.20 horas.

Campo — do São Christovão A. C., á rua Coronel Figueira de Mello, 200.

Arbitro dos 1os. quadro se fiscal dos 2os. — João Klawa, do C. R. Vasco da Gama.

Arbitro dos 2os. quadros e fiscal dos 1os. — Jayme Iglezias, do C. Vasco da Gama.

Delegado — William G. Propter, do Andarahy A. C.

Botafogo x Andarahy — 2os. quadros ás 20.45 e 1os. ás 21.20 horas.

Campo — do Botafogo F. C., á avenida Wenceslão Braz.

Arbitro dos 1os. quadros e fiscal dos 2os. — Rubem Branco, do Bomsuccesso F. C.

Arbitro dos 2os. quadros e fiscal dos 1os. — Antonio Mendonça, do Bomsuccesso F. C.

Deelgado — Carlos Girardim, do Fluminense F. C.

2.ª DIVISÃO

Mackenzie x Bangu' — 2os. quadros ás 20.45 e 1os. quadros ás 21.20 horas.

Campo — do Bomsuccesso F. C., á Estrada do Norte.

Arbitro dos 1os. quadros e fiscal dos 2os. — Manoel Rodrigues, do S. C. Brasil.

Arbitro dos segundos quadros e fiscal dos 1os — Alberto E. Santos, do S. C. Brasil.

Delegado — Luiz Nascimento, do Confiança A. C.

Confiança x Syrio — 2os. quadros, ás 20.45 e primeiros quadros ás 21.20 horas.

Campo — do Confiança A. C., á rua General Silva Telles.

Arbitro dos primeiros quadros e fiscal dos 2os. — Sebastião P. Oliveira, do Tijuca F. C.

Arbitro dos 2os. quadros e fiscal dos 1os. — Jaziel L. Pinto, do Tijuca T. C.

Delegado — Mario Henrique Gaspar, do Olaria A. C.

Olaria x São Paulo Rio — 2os. quadros ás 20.45 e 1os. quadros ás 21.20 horas.

Campo — do Syrio Libanez A. C., á rua Desembargador Izidro.

Arbitro dos 1os. quadros e fiscal dos 2os. — Marcellino Mathias, do Carioca F. C.

Arbitro dos 2os. quadros e fiscal dos 1os. — Pedro Cassini, do Carioca F. Club.

Delegado — Anysio Chierala, do Syrio Libanez A. C.

Guilherme Pastor — secretario

Terça-feira, 26 do corrente:

Botafogo x Vasco — Segundos quadros, ás 20,45 e primeiros quadros, ás 21,20 horas.

Campo, do Botafogo F. C., á Avenida Wenceslão Braz.

Arbitro dos primeiros quadros e fiscal dos segundos — Pedro Reis, do V. Isabel F. C.

Arbitro dos segundos quadros e fiscal dos primeiros — Renato A. Rego, do V. Isabel F. C.

Delegado — Tenente Jayme Ricão, do S. Christovão A. C.

America x Bomsuccesso — Segundos quadros, ás 20,45 e primeiros quadros, ás 21,20 horas.

Campo, do America F. C., á rua Campos Salles n. 118.

Arbitro dos primeiros quadros e fiscal dos segundos — Alfredo Gilaberte, do Andarahy A. C.

Arbitro dos segundos quadros e fiscal dos primeiros — Manoel de Andrade, do Andarahy A. C.

Delegado — Alvaro M. Souza, do C. R. Vasco da Gama.

Villa x Fluminense — Segundos quadros, ás 20,45 e primeiros quadros, ás 21,20 horas.

Campo, do Villa Isabel F. C., á Avenida 28 de Setembro.

Arbitro dos primeiros quadros e fiscal dos segundos — Manoel F. Martins, do Bomsuccesso F. C.

Arbitro dos segundos quadros e fiscal dos primeiros — José C. Silva, do Bomsuccesso F. C.

Delegado — Antonio F. Coelho, do S. Christovão A. C.

2ª DIVISÃO

Syrio x Brasil — Segundos quadros, ás 20,45 e primeiros quadros, ás 21,20 horas.

Campo, do Syrio Libanez A. C., á rua Desembargador Izidro.

Arbitro dos primeiros quadros e fiscal dos segundos — Americo Moreira, do Confiança A. C.

cal dos primeiros — Ernani Ferreira

Arbitro dos segundos quadros e fisdo Confiança A. C.

Delegado — Raphael Lanza, do São Paulo Rio F. C.

São Paulo-Rio x Bangú — Segundos quadros, ás 20,45 e primeiros quadros, ás 21.20 horas.

Campo, do Confiança A. C., á rua General Silva Telles.

Arbitro dos primeiros quadros e fiscal dos segundos — João Caldas, Pinto, do Olaria A. C.

Arbitro dos segundos quadros e fiscal dos primeiros — Manoel Silva Maia, do Olaria A. C.

Delegado — Renato Vieira Lima, do Tijuca Tennis Club. — **Guilherme Pastor**, secretario.

ASSOCIAÇÃO METROPOLITANA DE ESPORTES ATHLETICOS

MODIFICAÇÃO DA REGULAMENTAÇÃO DA COMPETIÇÃO DE DESEMPATE DO CAMPEONATO DE FOOTBALL, EM COMPLEMENTO A'S DISPOSIÇÕES DO ART. 5º DO CODIGO SPORTIVO

1º — Sempre que, findas as partidas da tabella, dois se tiverem collocado, em egualdade de condições, no primeiro logar, para decidir-se o titulo de Campeão de Football, ou de vencedor de um torneio desse sport, effectuar-se-á uma partida de desempate.

2º — Se forem mais de dois os clubs, que afinal, em egualdade de condições, houverem obtido o primeiro logar, sortear-se-ão os que deverão encontrar-se primeiro em competição de desempate, adoptando-se o processo eliminatorio.

3º — As competições de desempate decidir-se-ão no melhor de tres partidas, realizadas em campo neutro, sendo a renda total distribuida, 50 º|º para a Amea e o restante rateada entre os clubs empatados.

4º — Cada partida da competição de desempate, abrangerá dos meio tempos de 40 minutos, com descanso intermediario de 10 minutos, se fôr disputada por primeiros quadros, e, se disputada por segundos quadros, abrangerá dois meio tempos de 35 minutos, com descanso intermediario de 10 minutos.

5º — Cada partida da competição de desempate valerá dois pontos, que se consignarão ao vencedor, e, em caso de desempate, um a cada um dos contendores.

6º — Será considerado vencedor da competição o club que, primeiro, obtiver o minimo de 4 pontos.

7º — O empate obtido na competição será dirimido em prorogação da mesma competição.

8º — Se o empate na competição se verificar, em virtude de empate obtido na terceira partida, far-se-á, immediatamente, a prorogação da competição.

9º — A prorogação da competição, nesse caso, será por 20 minutos, disputados immediatamente á terminação da terceira partida, com simples mudança de campo, pelas mesmas equipes, que tenham terminado a terceira partida da competição.

10 — Após serem disputados 10 minutos da prorogação, os quadros mudarão de campo, continuando o jogo immediatamente sem nenhum descanso.

11 — A prorogação da competição será iniciada com o score de 0 x 0, e, terminados os 20 minutos, se algum dos quadros estiver vencendo, será elle considerado vencedor da competição de desempate.

12 — Nenhuma substituição de amadores poderão as equipes fazer para a prorogação, a que se refere o n.º 9.

13 — Se, porém, o empate da competição fôr motivado pela victoria de um dos clubs disputantes na terceira partida, a prorogação far-se-á, em outro dia, por uma partida de 90 minutos, abrangendo dois meios tempos de 40 minutos e um descanso intermediario de 10 minutos.

14 — Tambem se fará a nova prorogação, na conformidade dos numeros 12 e 13, na hypothese de perdurar o empate mesmo depois de disputados os 20 minutos, a que se refere o numero 9.

15 — Só poderão participar da prorogação, a que se referem os numeros 13 e 14, os amadores que na data da disputa da terceira partida, satisfizerem as condições exigidas pelo Codigo Esportivo.

16 — Terminada a partida, a que se refere o n.º 13 ou 14, se ainda se verificar o empate, far-se-á nova prorogação na conformidade do n.º 8, obedecendo-se dahi por deante ao disposto no referido n.º 8, e nos numeros subsequentes.

17 — Para os effeitos da substituição de amadores, durante o jogo, consideram-se todas as prorogações de competição como sendo a continuação do segundo meio tempo da terceira partida, applicando-se o artigo 174, paragrapho 2.º, do Codigo Esportivo.

18 — Quando não fôr possivel a observancia do prazo estabelecido no artigo 175, paragrapho 1.º do Codigo Esportivo, para escalação dos juizes, será esta feita immediatamente após a designação da data para realização da partida.

19 — As partidas da competição de desempate, bem como as a que se refere o n.º 13 desta regulamentação, serão marcadas pelo director technico, com antecedencia minima de 3 dias.

20 — Todas as exigencias do Codigo Esportivo, que não contrariem a presente regulamentação, serão respeitadas na competição de desempate e nas suas prorogações.

Guilherme Pastor, secretario.

O Palestra Italia de Bello Horizonte classificado bi-campeão

BELLO HORIZONTE, 20 ("Diario Carioca") — Com a victoria do Palestra sobre o Athletico, domingo, pela contagem de 5 a 2, ficou aquelle club classificado bi-campeão da Liga Mineira.

Os clubs Bemfica e Jequiá, da L. Brasileira, serão os contendores da preliminar de domingo

Ufano disputará o classico "Alfredo Santos"

Na bolsa do turf

PARA A CORRIDA DE DEPOIS DE AMANHÃ

As cotações de hontem

Para a reunião de domingo, no Hippodromo Brasileiro, vigoraram, hontem, no mercado turfista as seguintes cotações:

1ª carreira — Grande Premio "Presidente da Republica" — (Prova official) — 3.000 metros — 20:000$ ao 1º, 4:000$ ao 2º, 2:000$ ao 3º, e 5:000$000 ao criador do vencedor.

		Ks.	Cots.
1	Tuyuty	52	—
2	Santarém	55	—
"	Thompson	52	—

2ª carreira — Premio "Urubu'" — 1.560 metros — 5:000$ e 1:000$000.

			Ks.	Cots.
	(1	Urubá	54	33
1 |				
	(2	Ebro	54	40
	(3	Xingu'	50	50
2 |				
	(4	Ursel	52	35
	(5	Gravatá	54	35
3	|6	Jolba	52	80
	(7	Felicidade	52	80
	(8	Util	54	18
4	|9	Florida II	53	80
	(10	Nelly	52	80

3ª carreira — Premio "Sem Rumo" — 1.400 metros — 4:000$ e 800$000.

			Ks.	Cots.
	(1	Danubio	55	60
1 |				
	(2	Lombardo	56	25
	(3	Ursula	50	30
2 |				
	(4	Gladiador	56	35
	(5	Homenagem	53	40
3 |				
	(6	Calepino	55	50
	(7	Lageado	51	60
4	|8	Ubá	52	70
	(9	Megahó	50	100

4ª carreira — Premio "Aprompto" — 1.600 metros — 4:000$ e 800$000.

			Ks.	Cots.
1—1		Bidu'	49	30
2—2		Warlock	53	40
3—3		Val Doré	54	22
4—4		Cardito	56	25
	(5	Tyrannus	56	80
5 |				
	(6	Canchero	54	100

5ª carreira — Premio "Franco" — 1.500 metros — 4:000$ e 800$000.

			Ks.	Cots.
	(1	Geranio	53	60
1 |				
	(2	Alpina	53	22
	(3	Hindu'	55	50
2 |				
	(4	Tucano	56	50
	(5	Penderama	52	30
3 |				
	("	Taquara	52	35
	(6	Monarcha	54	50
4	|7	Tropeiro	53	50
	("	Ubaia	52	40

6ª carreira — Premio "Algo" — 1.600 metros — 4:000$ e 800$000.

			Ks.	Cots.
	(1	Umbria	52	30
1 |				
	(2	Cupissura	50	40
	(3	Xaréo	53	27
2 |				
	(4	Fragata	52	50
	(5	Uraca	50	50
3 |				
	(6	Urgente	54	40
	(7	Umbu'	54	30
4 |				
	(8	Pirata	51	60

7ª carreira — Classico "Alfredo Santos" — 1.800 metros — 10:000$, 2:000$ e 500$000

			Ks.	Cots.
	(1	Portugal	52	80
1 |				
	("	Utinga II	50	70
	(2	Ufano	50	16
2 |				
	(3	Ugolino	52	22
	(4	Ulises	54	60
3 |				
	(5	Matarazzo	55	22
	(6	Puritano	50	80
4	|7	Uatapu'	52	100
	(8	Petulante	50	100

8ª carreira — Premio "Tanguary" — 1.800 metros — 5:000$ e 1:000$000.

			Ks.	Cots.
1—1		Spahis	52	50
2—2		Gefahrlich	49	80
3—3		D. João	57	20
4—4		Cullinan	54	25
	(5	Jubileo	54	60
5 |				
	(6	Adriatico	53	35

9ª carreira — Premio "Gabypió" — 1.600 metros — 4:000$ e 800$000.

			Ks.	Cots.
1—1		Gentleman	56	40
	(2	Don Soares	56	16
2 |				
	(3	Iberico	51	40
	(4	Ventajero	52	40
3 |				
	(5	Code	51	40
	(6	Souakim	56	50
4 |				
	("	Orne	49	40

As alterações verificadas são o resultado do jogo de cotadas em padrões de 3 e 4 pareos, nos seguintes animaes: Util (pivot), Ursula, Val Doré, Alpina, Ugolino (pelo consta de que não correrá Ufano), e finalmente Don Soares.

'A montaria de Bidu'

A egua Bidu', que domingo ultimo, tão bella figura fez, vencendo em "canter" o Grande Premio Europa, terá no proximo domingo a direcção do jockey Ignacio de Souza. A filha de Baal Gad aprompatará, hoje, na pista do Itamaraty, com a monta daquelle profissional.

Carmelo regressou de São Paulo

Da Paulicéa, onde fôra resolver sua permanencia a serviço do Stud Theotonio Lara Campos, chegou hontem o freno Carmelo Fernandez.

Ao que consta, o contrato com aquelle "turfman" ainda não foi firmado.

Ufano disputará o classico "Alfredo Santos" com a monta de J. Canales

Urubá, Ursula, Ubaia e Orne de Ufano, chegou, hontem, da Paulicéa, o jockey Julio Canales, segundas montas do Stud Expedictus.

Urubu', Ursula, Ubaia e Orne, devem ser tambem dirigidos pelo habil jockey chileno.

Encontram-se á venda

Os animaes Adios Amigo e Mercador, acham-se á venda, podendo os pretendentes dirigir-se, respectivamente, aos treinadores Ernani de Freitas e Aggeu de Souza, que prestarão todos os esclarecimentos sobre o assumpto.

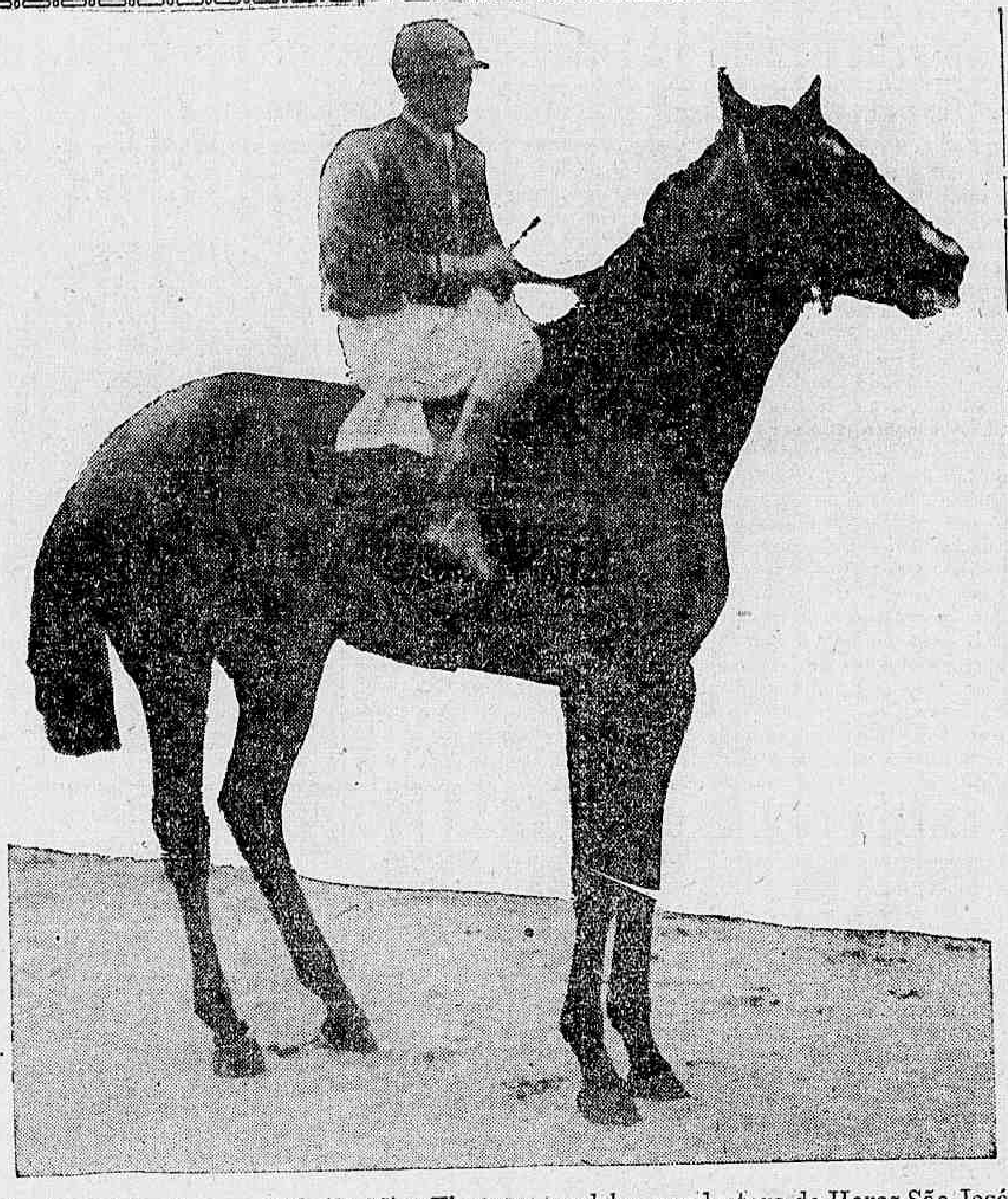

Santarém, o glorioso filho de Miss Florence, a celebre productora do Haras São José, que reapparece domingo disputando o Grande Premio "Presidente da Republica"

Importantes acquisições para o turf paulista

Conforme já foi noticiado, na sua recente viagem a Buenos Aires, o treinador Luiz Conzi fez duas valiosas acquisições para o stud do turfman paulista, conde Sylvio Penteado. São: Gringazo, alazão tostado, nascido em 23 de novembro de 1924, com brilhante fé de officio em Palermo, por Tiny (Jardy e La Menita) e Gringuilla (Saint Wolt e Gringuita). Flutter, zaino, nascido em 27 de outubro de 1926, por Picacero(Bridge of Canny e Picára) e Miss Fluffy (Chili II e Miss Flora).

Aproveitando a occasião, aquelle profissional comprou nos ultimos leilões a potranca Jauja, que nas nossas pistas, correrá com o nome de Edda, zaina, nascida em 6 de novembro de 1927, por Pulgarin (Cyllone) e Lima (Jardy).

Therezina atacada do mesmo mal que victimou Mangoste

A egua Therezina foi hontem accommettida repentinamente da mesma affecção que tem ultimamente atacado diversos animaes e que victimou Mangouste.

Verificado o mal, foi a filha de Sin Rumbo promptamente soccorrida, ficando fora de perigo.

O cartaz de Celestino

O jockey Celestino Gomez, tem já contratadas para domingo, as seguintes montarias: Tuyuty, Gravatá, Spahis, Warlock, Umbú, Petulante, Ubá e Danubio. Assim, o profissional uruguayo somente deixará de intervir em uma das carreiras.

Os que vão estréar domingo, no Jockey Club

Na corrida de domingo proximo, no Jockey-Club, farão sua estréa os seguintes animaes nacionaes:

Nelly, f. cast., nascida a 19 de setembro de 1926, no Paraná, por Morgado (Greenback e Santa Contessa) e Senorita (Dieudenné ou Evergreen e Maruzelli Pironetti), criação dos srs. Angelo Piotto & Irmão.

Util, m. al., nascido a 9 de outubro de 1926, em S. Paulo, por Sin Rumbo (Val d'Oré e Miltona) e Mangificence (Voter e Bally Cliff), criação do sr. Linneu de Paula Machado.

Ubaia, f. al., nascida a 12 de agosto de 1926, em S. Paulo, por Perrier (Persimmon e Amphora) e Sarrasine (Sardanapole e Arabia), criação do sr. Linneu de Paula Machado. E' irmã materna de Rei de Espadas.

No mercado turfista não serão aceitas apostas nos animaes alistados no G. P. "Presidente da Republica"

Ficou resolvido entre os banqueiros, de commum accôrdo, que não fossem aceitas quaesquer apostas, cotadas ou accumuladas, no G. P. "Presidente da Republica", onde estão alistados os valentes nacionaes Santarem, Thompson e Tuyuty.

Um profissional que regressa

Por occasião dos exercicios matinaes, apresentou-se hontem á pista do Hippodromo Brasileiro, pilotando alguns animaes, o jockey Nicacio Gonzalez, que ante-hontem regressou de Montevidéo, onde fôra em visita á sua progenitora.

A hora em que será realizado o leilão dos productos de 2 annos

Ao que fomos informados, o leilão dos productos nacionaes de 2 annos, a realizar-se amanhã, 23 do corrente, verificar-se-á ás 16 horas.

A titulo de experiencia

Foi convidado para dirigir o cavallo Lagendo, inscripto no premio "Sem Rumo", o jockey Reduzino de Freitas, que aceitou a incumbencia.

O sr. Paulo Dietzsch regressa hoje ao Paraná

Após longa permanencia entre nós, onde grangeou innumeras sympathias pela sua lhaneza de trato, regressa hoje ao Paraná, á bordo do **Itapura**, o sr. Paulo Dietzsch, filho do criador sr. Carlos Dietzsch.

No mesmo vapor, seguem os animaes Graciosa, Ramuntcho e Resoluta, adquiridos por aquelle turfman, nesta capital.

O cavallo Tenaz, de sua propriedade, que segue juntamente, irá disputar a "Taça Nacional", a realizar-se proximamente no Hippodromo de Curityba.

No porto de Santos, deve ser tambem embarcado o cavallo Ecloud, de propriedade do sr. Agnello de Souza, que não demonstrou geito para o officio. O filho de Bomjardim será entregue ao seu criador no porto de Paranaguá.

A EMBAIXADA SPORTIVA PARAENSE E' COMPOSTA DE 21 MEMBROS

NATAL, 21 (A. B.) — Os paraenses, á sua passagem por esta capital, jogaram uma partida amistosa com um combinado local.

O primeiro tempo findou com a vantagem dos visitantes por dois a zero; essa differença, entretanto, foi recuperada pelos locaes, que conseguiram, na segunda phase da partida empatar a pugna.

O resultado foi recebido muito bem pela assistencia, que applaudiu a actuação do juiz.

O SELECCIONADO SPORTIVO BAHIANO EM S. PAULO

S. PAULO, 21 (A. B.)— O seleccionado bahiano de football, hontem chegado a esta capital, conta com jogadores como Pinheiro e Roberto, que figuraram ha tempos no quadro principal do F. C. Corinthians.

Os bahianos, salvo decisão de ultima hora, se apresentarão em campo assim formados:

Tiló, Pinheiro e Sylvio; Azevedo, Roberto e Libanio; Sandoval, Mario Seixas, Paula Santos, Pópó e Bayma.

A Associação Paulista de Esportes Athleticos organizou para hoje á tarde, um treino do seleccionado local, no campo da A. A. Palmeiras.

CHEGA A CAMPINAS UM CONTINGENTE DA FORÇA PUBICA DO ESTADO QUE VAE FAZER O POLICIAMENTO DO MUNICIPIO

CAMPINAS, 21 (A. B.) — Chegou a esta cidade, um contingente da Força Publica estadual, que, por solicitação da Municipalidade, vem fazer o policiamento do municipio.

O destacamento em questão está sob o commando do official Campos de Barros.

O S. C. Portugal Brasil, promove um festival

Em commemoração á passagem de seu anniversario, realizar-se-á no proximo domingo, no campo do Fundição Nacional, o festival sportivo organizado pelo club acima, cujo programma está assim constituido:

1.ª prova — ás 11 horas — Recreativo x Light.

2.ª prova — ás 12 horas — Portugal Brasil x Marquez.

3.ª prova — ás 13 horas — Bento Lisboa x Carioca A. Club.

Em homenagem á "Vanguarda".

4.ª prova — ás 14 horas — Cruzeiro do Sul x Triangulo Azul.

5.ª prova — ás 15 horas — Empregados Municipaes x Rubens.

6.ª prova — Honra — Embaixadores x São José.

Haverá uma taça de sympathia para o club que maior numero de tombolas passar.

Club de Regatas Lagoense

Em virtude de ter sido destituida, por sua propria vontade, a directoria do club, convocou-se quarta-feira, 20 do corrente, uma assembléa geral extraordinaria afim de ser dada nova direcção ao club e tratar de assumptos de interesses geraes.

Depois de apuradas as cedulas, assim ficou constituida:

Presidente de honra, Romeu de Miranda; presidente, Alfredo David Filho; vice-presidente, Felisdey Nagaroli; secretario geral, Othon Macedo; 1º secretario, Roldão Macedo; 2º secretario, Nestor Veiga; 1º thesoureiro, Rogaciano Guedes; 2º thesoureiro, Magno Heitor; director technico, Reynaldo Rodrigues; director de regatas, Mario da Silva Gomes.

Conselho fiscal — Presidente, Dionysio da Cruz.

Membros: João Casonova e Armando Fernandes.

Commissão de syndicancia — Alberto Fernandes, Sylvio Vidal e Manoel Rodrigues.

Em vista da desistencia da directoria antiga, a nova passou a agir immediatamente, deliberando:

Dar o titulo de socios honorarios aos srs.: Claudemiro Ribeiro e Alfredo Pereira David.

Dar o titulo de benemerito ao sr. Edmundo Souza Filho.

Lançar em acta um voto de louvor aos srs. Joaquim Ramalho e Albino Moreira pelo esforço que têm emprehendido em pról do club.

Dar ainda essa semana o principio as obras da "Garage" em vista de já ter sido despachada pela Prefeitura a devida licença.

NO PRADO DE GUABIRATUBA

A CORRIDA DE DOMINGO ULTIMO

Transcorreu, hontem, sem a menor animação a oitava reunião da temporada actual do Jockey Club Paranaense, noticia o "Diario da Tarde".

Dois seis pareos organizados, apenas um empolgou a assistencia pelo imprevisto do desfecho, dada a pessima saida, o 3º pareo, premio Altesa, onde a egua Andyara, 1|2 sangue num lote de 3|4 e 7|8 conseguiu impor-se, vencendo não só a turma de concurrentes como o juiz de partida, e a myopia dos juizes de chegada.

A reunião esteve desinteressante apesar da linda tarde que fez hontem. Attribue-se o descaso do curitybano pelas coisas do turf a varias causas. Queixam-se alguns do alto preço das entradas, outros, da irregularidade de transporte e mesmo falta; outros, da demora ennervante, que faz arrefecer o enthusiasmo e afinal, a falta de criterio merecedor de acatamento no julgar as chegadas ao disco.

Quanto ás anomalias que dizem respeito a este ultimo topico, a unica prejudicada é a propria sociedade, que, referendando decisões injustas, como a "victoria" de Heróe sobre Palmella, obriga os apostadores a fugirem das proximidades da casa de "poules" e incintiva as apostas particulares.

A velha allegação de que é o juiz que decide, pois que estando no poste do vencedor sente-se ás vezes em difficuldades, está sediça. Não péga. Não justifica um "zero" como aquelle que os conspicuos julgadores de hontem tiraram ao derrotarem Palmella.

O resultado foi o seguinte:

1ª carreira — 1.000 metros — 7:000$000.

1º logar — Lusitania, fem., 3 annos, 3|4 s. por Morgador e Iracema, proprietario M. Abreu.

2º logar — Jacutinga, 3º Frou-Frou. Correu mais Flaviana. Não correu: Duvidosa.

Tempo: 66" 1|2.

Frou-Frou, a favorita, deu o "banho", não correspondendo á espectativa.

2ª carreira — 1.200 metros — 900$000.

1º logar — Heróe, masculino, 7 annos, 1|2 s. por Monroe e Pelluda, proprietario cap. G. Marques.

2º, Palmella, 3º, Princesa. Correram mais: Violento, Roseira e Glorioso.

Tempo: 77".

Palmella puxa o lote desde o pulo. Nos cem metros finaes Violento procura fazer uma das suas celebres "chegadas" mas não supporta a velocidade da ponteira. Heróe "consegue" dominal-a por pescoço.

3ª carreira — 1.609 metros — 1:000$000.

7º logar — Andyara", feminina, 1|2 s., 6 annos, por Marengo e Pelluda, proprietarios Piotto e Irmãos.

2º Alteza, 3º Rica. Correram mais: Capão Grande e Cyclone.

Tempo:: 106.

O juiz larga a turma ficando Andyára: Piotto, indeciso, resolve tocar sua pilotada quando os demais corriam a uns 40 metros. Corre segura até entrar na recta, carrega e passa "por um lado" da tropa.

Foi a unica corrida que conseguiu despertar interesse no seu desenrolar.

4ª carreira — 1.200 metros — 1:200$000.

1º logar: Soldado, masculino p. s., 5 annos, por Linier e Velhinha, proprietario S. A. Gomes.

2º Mira: 3º, Salomé. Correram mais Artiga e Susu'.

Tempo: 76" 1|2.

Houve empenho, apenas a alguns me- Os demais offereceram ao publico um optimo galope.

5ª carreira — 1.000 metros — 800$000.

1º logar — Urano, masculino 1|2 s., 4 annos, por B. Jardim e Pelluda, proprietario S. A. Buenos.

2º logar, Palmella, 3º Fausto. Correram mais: Dollar, Roseira e Hungara.

Tempo: 65".

6ª carreira — 1.200 metros — 800$000.

1º logar, La Garçonne, fem., 1|2 s., 5 annos, por Fonk e Pelluda, proprietario sr. V. Paes Barreto.

2º logar, Jacutinga, 3º, Aviador. Correram mais: Bugre e Allegrete.

Tempo: 66" 1|2.

CHEGOU A NATAL A EMBAIXADA SPORTIVA PARAENSE QUE VEM AO RIO

NATAL, 21 (A. B.) — Chegou a esta capital, de passagem para o Rio de Janeiro, a embaixada sportiva paraense, que desceu á terra, sendo cordialmente recebida pelo mundo do sport natalense.

Os jogadores do Pará, visitaram a cidade, almoçando em companhia de varios elementos de destaque dos nossos circulos sportivos.

Tijuca Tennis Club

A Commissão de Festas da elegante sociedade tijucana não poupa esforços afim de proporcionar aos srs. socios o maior numero de diversões.

Assim, já marcou para o dia 28, quinta-feira, mais uma grandiosa noite de arte, que está sendo organizada pelo commandante Heitor Plaisant, 2.º thesoureiro do Club, graças ao qual se vem realizando magnificas festas.

No dia 30 (trinta), haverá uma soirée-dansante promovida pelo sr. Alvaro de Miranda Ribeiro, membro da Commissão de Festas.

Os srs. Lendulpho Martins Vieira, commandante Heitor Plaisant e J. R. Simões Coelho, da Commissão de Festas, farão sortear entre as senhoritas presentes a essa reunião seis lindissimos brindes que opportunamente serão annunciados e, provavelmente, expostos com antecedencia em vitrine duma casa commercial do centro.

E' quasi certo que o Grupo dos Tesouras, que acaba de ser fundado por um grupo de socios do Tijuca, realize no proximo mez de dezembro a sua festa inaugural que constará de um grande baile.

Em sessão de directoria realizada em 18 do corrente, foram propostos e aceitos socios contribuintes os seguintes senhores:

Eurico de Mello Brandão, proposto por Affonso Galeão; Jacob Ripper Nogueira, proposto por Affonso Galeão; Francisco de Mesquita Cabral, proposto por Julio Cardador; Maria de Assumpção Gago, proposto por Celestino Basilio; Adalberto Barranjard Serra, proposto por Nestor Barranjard Serra; Ermelindo Tinoco Fernandes, proposto por J. R. Simões Coelho.

O festival do S. C. Jerusalém

Realiza-se no proximo dia 1.º de dezembro um festival sportivo promovido pelo S. C. Jerusalém, em sua praça de sports, á rua da Regeneração.

Para isso foi organizado o seguinte programma:

1.ª prova — A's 11 horas — Em homenagem ao sr. Manoel dos Santos — 2.º team do Macáu F. C. x Mortinho F. C.

2.ª prova — A's 12,15 horas — Em homenagem ao sr. João Francisco — Penarol F. C. x Combinado Verde e Branco.

3.ª prova — A's 13,30 horas — Em homenagem ao sr. João Machado — Ferrum F. C. x Leonor F. C.

4.ª prova — A's 14,15 horas — Em homenagem ao sr. José Villar — Figueira F. C. x Del Mare S. C.

5.ª prova — A's 16 horas (honra) — Em homenagem ao sr. redactor sportivo de "A Manhã" — S. C. Estrella x Castello Branco F. C.

A proxima excursão dos dissidentes gauchos á São Paulo

Na Laf, em S. Paulo, reina grande interesse e empenho para a proxima vinda dos dissidentes gauchos, convite feito pelo Castellões F. C.

Para esse fim, apresentaram elles a proposta seguinte, que certamente vae ser aceita pelos gauchos:

1º — Receber a importancia de réis 35:000$000, custeando todas as despesas com jogadores, etc.

2º — Disputar nesta capital, ou onde a Laf designar, cinco partidas de football.

3º — Os encontros serão com os seguintes quadros; um com o seleccionado lafeano (official), outro com o seleccionado de Santos, um com o C. A. Paulistano e o quinto com um club de Santos ou com a A. A. Ponte Preta, de Campinas.

Se effectivamente fôr aceita, vae ter o publico da Paulicéa a occasião de assistir boas partidas, tal como está organizado o programma.

EM NATAL OS PARAENSES EMPATAM COM UM COMBINADO LOCAL PELO SCORE DE 2 x 2

NATAL, 21 (A. B.) — A embaixada paraense, que passou por este porto a bordo do "Inatagé", conta 21 membros, todos bem dispostos, tendo feito até agora excellente viagem.

TODOS OS SPORTS DE CÁ E DE LÁ

Será domingo definitivamente o jogo entre o America e o Vasco da Gama.

* * *

O campeonato muidial de football começará a ser disputado em Montevidéo, em 15 de julho de 1930, sob esta formula, quatro grupos de quatro nações, no caso de se inscreverem 16, para se realizar um total de 24 jogos. O vencedor de cada grupo disputará as semi-finaes, jogando-se em seguida a final.

* * *

O match Italia-Hungria vae realizar-se no dia 27 deste mez, em Genova. Os athletas italianos estão preparados.

* * *

A partida entre cariocas e pernambucanos será realizada terça-feira á tarde.

* * *

A Federação Franceza vae abrir uma competição para os titulos nacionaes dos levissimos e meio-pesados.

* * *

Foi disputada tambem a Marathona de Italia, pedestre, no percurso de 42 kilometros e com a concurrencia de 750 athletas. Venceu o corredor Stefano Natale, em 2 h. 39 m. 1|5.

* * *

Em Tokio realizou-se o match athletico Allemanha Japão, vencendo os allemães, embora com difficuldade: 100 metros, Eldracher, 10 s. 6|10; 400, Slorz, 48 s. 8|10; 1.500, Peltzer, 4 m. 4 s. 3|10; Dardo, Molles, 62 m,28; Comprimento, Nagasava (J) 7m,31; Disco, Timoura, (J) 42m,05; Altura, Sayuka (J) 1m,90; 4 x 200, Allemanha, 1 m. 27 s. 2|10.

* * *

A Marathona allemã foi ganha pelo athleta Hempel, que effectuou os 42 kilometros em 2 h. 47 m. 34 s.

* * *

Para o campeonato de water-polo natação e saltos, apenas se inscreveram os cariocas, paulistas e fluminenses.

* * *

No torneio de Biarritz, disputado com a presença de algumas raquettes de valor internacional, Cochet e Borotra ficaram vencedores, batendo nitidamente todos os adversarios que lhes foram oppostos.

* * *

Os inglezes creem ter descoberto a successora de Suzana Lenglen, na pessoa de miss Brazier, de 16 annos de edade.. Segundo o profissional Tom Johnes, esta tennista será — dentro de pouco tempo — a melhor, em todo o mundo.

* * *

A Liga de Sports do Exercito, inicia hoje, á tarde, o campeonato de polo em disputa da taça "General Malan".

* * *

O francez Moulines bateu o record do seu paiz, dos 300 metros, em 34 s. 6|10.

* * *

Domingo proximo, os bahianos, campeões da zona Leste, enfrentarão no campo do Parque Antarctica, em São Paulo, os paulistas campeões da zona sul.

* * *

Embarcou em Havana, com destino á Hespanha, o hespanhol Ignacio Ara, que vae descançar em S. Sebastian.

* * *

Ainda não foi designado o juiz para a partida de domingo entre o America e Vasco .

* * *

O grande arqueiro portuguez Siscka, ao que parece, não vem mais para o Brasil visto o "contracto" ser pequeno.

* * *

Ainda bem não está terminado o campeonato carioca e já os clubs iniciaram a "pesca" de jogadores. Tudo depende da "isca".

INFORMAÇÕES COMMERCIAES

CAMBIO

O mercado de cambio funccionou, hontem estavel e com os bancos operando em condições accessiveis e com os negocios mais intensos. O Banco do Brasil saccou a 5 59|64 d. sobre cobranças e comprava a 5 61|64 d., com dinheiro para o dollar a 8$260 e os demais a 5 27|32 d. e alguns a 5 55|64 d., com dinheiro para coberturas a 5 57|64 d e para o dollar a 8$380, fechando o mercado inalterado.

Os soberanos, regularam de 41$800 a 42$000, e a libra papel, 41$600 a 41$800.

O dollar cotou-se á vista de 8$450 a 8$390 e a prazo de 8$360 a 8$480.

SAQUES POR CABOGRAMMA:

A' vista — Londres, 5 45|64 a 5 51|64 d.; Paris, $33 5a $341; Italia, $446 a $453; N. York, 8$475 a 8$620; Canadá, 8$595; Portugal, $385 a $392; Hespanha, 1$230 a 1$235; Suissa, 1$647 a 1$670 Buenos Aires, 3$555 a 3$575; Belgica, papel, $242; ouro 1$195; Hollanda, 3$470; Suecia, 2$320; Noruega, 2$320; Dinamarca, 2$320; Allemanha, 2$020 a 2$000; Montevidéo, 8$310 a 8$360; Slovaquia, $257.

OS BANCOS AFFIXARAM AS SEGUINTES TAXAS PARA COBRANÇAS:

A' 90 d|v. — Londres, 5 53|64 a 5 59|64 d.; Paris, $331 a $336; Nova York, 8$360 a 8$480; Canadá, 8$470.

A 3 d|v. — Londres, 5 47|64 a 5 53|64 Paris, $333 a $339; Italia, $443 a $451; Portugal, $383 a $390; Hespanha, [illegible]; Provincias, $463 a $405; Nova York, 8$450 a 8$500; Canadá, 8$570; Hespanha, 1$210 a 1$240; Provincias, 1$220 a 1$250; Suissa, 1$640 a 1$670; Buenos Aires, papel, 3$550 a 3$590; Ouro, —; Montevidéo, 8$300 a 8$420; Japão, 4$220 a 4$230; Suecia, 2$310 a 2$320; Noruega, 2$300 a 2$315; Dinamarca, 2$300 a 2$315; Hollanda, 3$452 a 3$480; Syria, $387; Belgica, papel, 239½ a $240; ouro, 1$190 a 1$210; Slovaquia, $254; Rumania, $056; Allemanha, 2$020 a 2$000; Austria, 1$207 a 1$215; Chile, 1$050; café, $333 $339 por franco; soberanos, 42$050, vendedores e 41$800, compradores; libra-valor corrente, 41$800 vendedores e 41$600 compradores, valor relativo 41$179|624.

MOEDAS ESTRANGEIRAS

Hontem, o Banco do Brasil cotou o dollar a 8$550; peso argentino papel, a 3$560; peseta, a 1$325; liras, a $430; esculo, a $390, e franco, a $338

BOLSA

O mercado da bolsa funccionou, hontem, mais movimentado e com os negocios realizados intensos, sobre os varios titulos em evidencia. As apolices federaes estiveram inalteradas. As municipaes ficaram em melhoria. Os demais papeis de importancia não soffreram alteração de interesse, conforme se vê abaixo:

VENDAS

Apolices — Geraes, 72 a 750$; idem, 211 a 753$; idem 30 a 752$; idem 500$, 1 a 730$; idem, 300$, 6 a 730$; idem 1:000$, 45 a 753$; Divers. Emissões, nom.: 500$, 12 a 750$; idem 200$, 4 a 750$; idem 1:000$, 198 a 754$; idem 212 a 755$; idem 46 a 752$; idem ao pt. 187 a 728$; idem 50 a 725$000.

Bancos: Commercial, 125 a 180$; idem Brasil, 232 a 401$; idem Mercantil, 2 a 300$000.

Municipaes, 7%, Dec. 1999 pt., 310 a 156$; idem Dec. 2097 pt. 90 a 140$; idem 8% Dec. 2093 pt. 10 a 193$; idem, Emp. 1920 pt. 51 a 160$; idem Emp. 1906 pt. 12 a 147$; idem, 1920 pt. 50 a 141$000.

Estaduaes — Estado do Rio 4%, 18 a 99$000.

Diversas — Deb. Docas de Santos, nom. 216 a 260$; idem pt. 10 a 262$; idem Docas de Santos pt. 150 a 161$; idem Deb. Docas de Santos, 125 a 158$; idem S. Jeronymo, 150 a 68$000.

OFFERTAS

	Vend.	Comp.
Uniformisadas de 1:000$	752$000	750$000
D. Emis. 1:000$ nom. ..	755$000	754$000
Obrig. Rodoviarias pt. ..	740$000	727$000
Idem idem pt	—	—
D. Emissões, pt.	728$000	727$000
Idem, idem, nom.	—	—
Obrig. Thes. Nacional ..	970$000	960$000
Obrig. Ferrov (1E)	—	—
Idem, idem, 2ª	—	932$000
Idem, idem, 3ª	—	—
Emp. Nacional 1903	—	740$000
Municipaes do Districto Federal:		
Idem. idem (a 1622) ..	—	—
Municipal, 20 £ n.	—	—
Idem, idem, pt.	610$000	—
Idem. idem. pt.	—	—
Idem, 1906, pt.	151$000	142$000
Idem, 1914, pt.	150$000	145$000
Idem, idem. nom.	—	—
Idem, 1917, pt.	152$000	—
Idem, 1920, nom.	142$000	140$000
Idem, 7% d. 1535	164$500	164$000
Idem, 7%, d. 1550	—	162$000
Idem, d. 1933	—	193$000
Idem, 7%, dec. 1948 ..	—	155$000
Idem, 2093	—	192$000
Idem, 2339	—	157$000
Idem, 2037	—	156$000
Municipaes dos Estados:		
B. Horizonte	—	—
C. Municipal Allena ..	—	—
Uberaba	—	—
M. Geraes, 1:000$ n. ..	737$000	732$000
Pref. Petropolis (1918) ..	—	—
[illegible] 8%	—	—
E. Santos, 1:000$, 6% ..	—	—
Idem, idem, 8%	910$000	—
Idem, 1:000$, 8%	800$000	650$000
Idem, 1:000$, 8%	800$000	—
Idem, 1:000$, 8%	—	—
Idem, 1:000$, 8%	—	—
Idem, 200$ pt	—	—
Idem, 100$, pt.	100$000	99$000
Parahyba Norte, 6%	—	—
E. do Pirahy, 8%	—	—
Bancos:		
Brasil	401$000	400$500
Brasileiro Allemão	—	—
Commercial	180$000	—
Funccionarios	60$000	59$500
Portuguez, c|50	75$000	55$000
Portugal, pt.	18$000	150$000
Mercantil	—	300$000
Commercio	163$000	—
Previdente	—	161$000
B. Economico	70$000	55$000
Seguros:		
Garantia	—	—
Tecidos:		
Alliança	—	—
Nova America	—	—
America Fabril	—	—
Petropolitana	—	—
Brasil Indust.	—	300$000
Manufactura	40$000	—
Progresso Ind.	160$000	140$000
Conf. Industrial	160$000	—
Corcovado	—	—
Brasil Pastor	—	—
S. Pedro Alcantara	—	—
Brahma	—	—
Paulista	—	—
Estradas de Ferro e Carris:		
S. Jeronymo	68$500	67$500
D. Santos	260$000	258$000
Idem, pt.	262$000	261$000
Mestre Blatgé	—	261$000
Mercado	—	115$000
D. da Bahia	39$000	—
[illegible]	—	—
Brahma	—	[illegible]
Terras e Col	—	59$500
Cantareira	200$000	—
J. Botanica	150$000	—
Debentures:		
D Alliança, 1a	—	120$000
N. America	—	250$000
Bellas Artes	—	217$000
Mageense	—	—
D. Santos	153$500	56$000
Conf. Industrial	164$000	—
Phimatossim	—	590$000
Guanabara	205$000	200$000
Tijuca	185$000	190$000
D. Bahia	—	—
Brasil Cinem.	1:100$	1:005$
Fluminense F. Club ..	70$000	65$000
Mercado	203$000	200$000

CAFÉ

O mercado do café, funccionou, hontem, calmo e com os preços sem alteração, conservando o typo 7 á sua anterior cotação de 22$800 por arroba. O movimento de procura para novos negocios permaneceu sem interesse, tendo sido vendidas na abertura do mercado 2.478 e durante o dia mais 2.625, no total de 5.103 ditas, fechando o mercado inalterado e tendente a melhoria.

O mercado a termo na primeira bolsa funccionou estavel e com vendas de 2.000 saccas e na segunda firme e sem vendas a prazo.

ESTATISTICA

Entraram 12.939 saccas, sendo 334 pela Leopoldina, 3.233 pela Central, 3.995 para o Regulador Fluminense, Rio; 1.499 para o Espirito Santo e 3.878 para os reguladores de Minas Geraes.

Desde o dia 1º do mez entraram 190.590 saccas e desde 1º de julho 1.237.177.

Os embarques foram de 13.464 saccas, sendo 7.192 para os Estados Unidos, 4.630 para a Europa, 913 para o cabo, 740 para o Rio da Prata e 590 por cabotagem.

Desde o dia 1º do mez foram embarcadas 162.179 saccas e desde 1º de julho 1.164.720.

O stock era de 271.349 saccas, contra 302.365 saccas no anno passado.

(Disponivel por arroba):

COTAÇÕES DO CAFE'

Typo 3	25$700
Typo 4	24$900
Typo 5	24$100
Typo 6	23$300
Typo 7	22$800
Typo 8	21$800
Pauta semanal	$670
Imposto mineiro	4$567

COTAÇAO DO CAFE'

DA BOLSA DE MERCADORIAS A TERMO

Primeira Bolsa

	V.	C.
Novembro	168$000	155$500
Dezembro	163$500	155$800
Janeiro	149$900	148$350
Fevereiro	149$700	138$800
Março	148$700	138$800
Abril	145$400	133$500

Vendas — 2.000 saccas.
Mercado — Estavel.

Segunda Bolsa

	V.	C.
Novembro	S|ven	158$725
Dezembro	178$000	169$400
Janeiro	153$300	143$900
Fevereiro	S|ven	148$750
Março	153$500	149$800
Abril	155$000	145$500

Vendas —
Mercado — Firme.

Rio — Mercado de hontem, 21 de novembro de 1929.

Preço typo 7	22$800
Vendas, até ás 10 1|2 horas ..	2.478
Idem, durante o dia	2.625
Total	5.103

Mercado — Calmo.

MERCADO DE SANTOS

O mercado de Santos, funccionou nominal.

Entraram, nesse mercado 40.765 saccas; sairam 25.701; foram embarcadas 40.064 e ficaram em "stock" 909.685; contra ....

— Passaram por Jundiahy, com destino a Santos 32.000 saccas.

— A Bolsa de Nova York subiu de 20 a 31 pontos nas opções do fechamento anterior.

ALGODÃO

O mercado de algodão funccionou hontem inalterado com o movimento de negocios tambem paralysado e com os preços em declinio, fechando o mercado sem modificação de interesse O mercado a termo não funccionou.

Entraram 1.518 fardos, sendo 579 de Rio Grande do Norte; 468 de Natal; 244 do Ceará e 227 da Parahyba; sairam 548; ficando em deposito 3.036 ditos.

(Preços por 10 kilos)

Fibra longa — Typo Seridó:	
Typo 3	40$000
Typo 5	39$000
Fibra media — Sertões:	
Typo 3	37$500
Typo 5	33$000
Fibra media — Ceará:	
Typo 3	35$500
Typo 5	32$000
Fibra curta — Mattas:	
Typo 3	34$500
Typo 5	31$000
Fibra curta — Paulista:	
Typo 3	34$500
Typo 5	31$000

ASSUCAR

O mercado de assucar funccionou hontem, frouxo com o movimento de negocios sem interesse ficando os preços inalterados.

O mercado fechou na expectativa de baixa não tendo funccionado o mercado a termo.

Entraram 1.750 saccos, sendo de Campos 850; de Natal, 500 e de Parahyba 400; sairam 10.265; ficando em deposito 205.307 ditos.

Cotações:

Branco crystal	29$000	30$000
Crystal amarello	25$000	27$000
Mascavinho	26$000	30$000
Mascavo	26$000	28$000

ALFANDEGA

EXPEDIENTE

Foi baixada portaria, em additamento á de n. 296, de 16 do corrente mez, excluindo da mesma os arrematantes Francisco Palm e Mario Campos, por haverem liquidado seus debitos para com a Fazenda Nacional.

— Ao inspector da Alfandega de Bello Horizonte foi communicado que, attendendo ao que requereram E. Thibau & Cia., negociantes naquella cidade, a Inspectoria resolveu autorizar o despacho, na Alfandega desta capital, de 5 gigos da marca "Tribau" sobre Bello Horizonte, ns. 412 e 414|417, vindos pelo vapor inglez "Desesdo", entrado neste porto em 30 de outubro p. findo.

MALAS POSTAES

O Correio Geral expedirá as seguintes malas postaes:

DIA 23

"Aviões da Cia. G. Aerospostale", que sairão para Victoria e escalas até Europa e Santos e escalas até Chile, recebendo impressos e cartas para o interior e exterior da Republica até 9 e 12 horas e objectos para registrar até ás 18 horas do dia 22.

"Campos Salles", que sairá para Santos e escalas até Montevidéo, recebendo impressos e cartas para o interior da Republica até ás 5 horas, objectos para registrar até ás 18 horas do dia 22, cartas com porte duplo e exterior da Republica até ás 6 horas.

"Itauba", que sairá para Victoria e escalas até Penedo, recebendo impressos e cartas para o interior da Republica até ás 5 horas, objectos para registrar até ás 18 horas do dia 22, cartas com porte duplo até ás 6 horas.

GANHAR DINHEIRO

Todos podem obter um lucro diario de 40$000, recebido diariamente, sem prejuizo de suas occupações ordinarias, dedicando-se por poucos minutos a um trabalho ao alcance de qualquer intelligencia.

Fornecemos instrucções, ensinamentos e o material necessario a quem juntar ao pedido a quantia de 5$000 para franquia das despesas. Escrever a BATALHA & CIA. — Caixa do Correio n. 3231 — São Paulo.

MOVIMENTO MARITIMO

ENTRADAS DO DIA 21

"Asturias" paquete inglez, procedente do Rio da Prata.

"Western Prince", paquete inglez, procedente de Nova York.

"Ipanema" paquete nacional, procedente de Cabedello.

"Itaberá" paquete nacional, procedente de Porto Alegre.

"Borborema", paquete nacional, procedente de Recife.

SAIDAS DO DIA 21

"Western Prince" paquete inglez, para Buenos Aires.

"Cmte. Alvim" paquete nacional, para Porto Alegre.

"Araçatuba" paquete nacional para Recife.

"Asturias" paquete inglez, para Liverpool.

"Borborema", paquete nacional para Porto Alegre.

VAPORES ESPERADOS DURANTE O MEZ DE NOVEMBRO

"Almanzora", Southampton	22
"Danzhynni", Havre	22
"Navigstar", Finlandia	22
"Tanus", Hamburgo	22
"Swiatowid", R. Prata	23
"Itaquicé", P. Alegre	23
"Groix", Hamburgo	24
"Guarujá", Genova	24
"Bayern", R. Prata	24
"Vandick", Rio da Prata	24
"Aratimbó", Recife	24
"Comte. Capella", P. Alegre ..	24
"Itagiba", P. Alegre	24
"Duilio", Genova	25
"H. Chieftain", R. da Prata ..	25
"Itanagé", Belem	25
"Voltaire", N. York	25
"Alsina", Genova	26
"Villa Garcia", Hamburgo	26
"Wutemberg", Hamburgo	26
"Verra", Bremen	26
"Josephine Charlothe", Antuerpia ..	27
"Southern Prince", R. da Prata ..	27
"Lutetia", Bordeaux	27
"Madrid", R. Prata	27
"Itapuca", Aracaju'	27
"Anna", S. Francisco	27
"Demerara", Liverpool	28
"Gelria", Amsterdam	28
"Auringy", R. da Prata	28
"K. Margerette", Rio da Prata ..	28
"La Coruna", R. da Prata	28
"Itaquatiá", Cabedello	28
"Itassucé", P. Alegre	28
"Almeda", Londres	29
"Laguna", Liverpool	29
"Affonso Penna", Manáos	29
"Shridan", Liverpool	30
"Avila Star", Rio da Prata ..	30
"Conte Verdi", R. Prata	30
"Sud Express", R. da Prata ..	30
"Parnahyba", N. York	30
"Iguassu", Manáos	30
"Itapé", P. Alegre	30

VAPORES A SAIR DURANTE O MEZ DE NOVEMBRO

"Pedro I", Belem	22
"Itapura", P. Alegre	22
"Rio Amazonas", Recife	22
"Swiatovid", Havre	22
"Camaragibe", Manáos	22
"Miranda", Laguna	22
"Guarujá", P. Alegre	23
"Maria Luiza", Recife	23
"Alice", P. Alegre	23
"Campos Salles", P. Alegre ..	23
"Itauba", Penedo	23
"Almanzora", R. Prata	23
"Bayern", Europa	24
"Carl Hoepeck", Laguna	24
"Tunisier", Antuerpia	24
"Croix", B. Aires	24
"Vandick", N. York	24
"Itapema", P. Alegre	24
"Tapajoz", Cabedello	24
"Icarahy", Caravellas	25
"Duilio", R. da Prata	25
"Pirahy", Iguape	25
"H. Chieftain", Europa	25
"Itaquicé", Pará	25
"Villa Garcia", B. Aires	26
"Wuerttemberg", P. Alegre ..	26
"Voltaire", R. Prata	26
"Serra Grande", P. Alegre ..	26
"Werra", B. Aires	26
"Aratimbó", P. Alegre	26
"Itaipava", Imbituba	26
"Southern Prince", N. York ..	27
"Lutetia", B. Aires	27
"K. Margareta", Helsink	27
"Madrid", Europa	27
"Laguna", S. Francisco	27
"Western World", B. Aires ..	28
"Barbacena", N. Orleans	28
"Aurigny", Havre	28
"Sesostris", Hamburgo	28
"Gelria", B. Aires	28
"Demerara", R. da Prata	29
"Portugal", P. Alegre	29
"Conte Verde", Europa	30
"Cmte Vasconcellos", Penedo ..	30
"Aspte. Nascimento", Laguna ..	30
"C. Guimarães", Havre	30
"Avila Star", Europa	30
"Almeda Star", B. Aires.	
"Caxambu", N. York	30
"Alcyone", Hamburgo	30

Prof. OSWALDO BARBOSA

CATHEDRATICO DA FACULDADE DE MEDICINA DO PARA'

Clinica Medica

(figado, estomago, pulmões e coração)

Exames de laboratorios (sangue, urina, leite, fezes, escarros).

Raios X (diagnosticos, tratamento, estereoscopias). Alta frequencia. Banhos hydro-electricos e de luz. Raios ultra-violeta e infra-vermelhos. Diathermia.

Consultorio: 7 de Setembro, 135, 3.º andar, 10 ás 12 e 3 as 5. Telephone Central 0593.

Residencia: Paulino Fernandes 82 (Botafogo). Tel. Sul 2231.

A COMPANHIA SUL AMERICA AMPLIA SUA SÉDE

Tão grande tem sido o desenvolvimento dos negocios da Companhia Sul America que, tendo ella inaugurado, em 1925, o majestoso edificio da rua do Ouvidor, esquina de Quitanda, onde está installada a Casa Matriz, decorridos apenas 4 annos, já os seus sete pavimentos são insufficientes para alojar o pessoal que trabalha em suas differentes Secções, não obstante possuir a Companhia tres Agencias nesta Capital — a "Metropolitana", na Avenida Rio Branco, 157; a "Monroe", no Edificio Odeon, na praça Floriano; e a "Suburbana", no Meyer.

Afim de melhor servir o publico que a honra com sua preferencia, a "Sul America" adquiriu mais tres predios na rua do Ouvidor, contiguos ao seu, com 20 metros de fachada, e um outro na rua do Rosario n. 87, os quaes estão sendo demolidos, para ser brevemente iniciada a construcção das ampliações, no mesmo estylo do actual edificio.

A Séde da Companhia, ficará, assim, muito mais imponente e ella estará apparelhada, por mais alguns annos, a attender ao seu extraordinario progresso.

Regulamentos approvados, concessões, transferencias, classificações, demissões, exonerações e nomeações no Ministerio da Guerra

Na pasta da Guera — Approvando o regulamento da Escola de Intendencia;

Concedendo aposentadoria a Francisco Rodrigues Ferreira Junior, 3.º official do Arsenal de Guerra do Rio de Janeiro;

Concedendo ao tenente-coronel Manoel Martins Ribeiro a exclusão que pede da primeira classe da reserva do Exercito de 1.ª linha e passando á situação de reforma definitiva, por incapacidade physica;

Concedendo transferencia para a reserva de 1.ª classe ao coronel de cavallaria Armando de Paula Chaves e ao capitão pharmaceutico Manoel Ribeiro da Cunha Louzada;

Transferindo: na engenharia, os capitães Raul Guimarães Regada e João Masson Jacques do quadro ordinario para o supplementar e Decio Palmerio Escobar deste quadro para o ordinario sendo classificado na companhia de pontoaneiros, sem effectivo, do 3.º Batalhão em Cachoeira; na Infantaria, os tenentes-coroneis Tancredo Vieira da Cunha, do 11.º sem effectivo em Diamantina para o 10.º de Caçadores, em Ouro Preto, e José Alberto de Mello Portella do quadro ordinario para o supplementar;

Classificando: na engenharia, o capitão Alberto Ribeiro Salaberry, no cargo de ajudante do 2.º Batalhão sem effectivo em São Paulo;

Concedendo reforma aos 2.ºs sargentos Isidoro Lima archivista do 3.º Regimento de Cavallaria Divisionaria; Vicente Rodrigues, do Contingente da Coudelaria Nacional de Saycan; 3.º sargento João Alfredo de Mattos, telephonista do 4.º Regimento de Infantaria; e ao musico de 2.ª classe, Antonio José da Costa, do 7.º Regimento de Infantaria;

Demittindo, por abandono de emprego, Felippe Capelli, aprendiz de 4.ª classe do Arsenal de Guerra desta capital;

Exonerando Luiz dos Santos Aguiar de servente do Hospital Militar de Curityba, por ter sido nomeado para outro emprego;

Nomeando: Antenor José de Oliveira, pedreiro do Collegio Militar do Rio de Janeiro; servente artifice na Escola de Aperfeiçoamento de Officiaes, o servente braçal, Luiz Gonzaga de França; servente de 2.ª classe no Hospital Central do Exercito, o reservista Antonio José de Oliveira; e no Hospital Militar da 8.ª Região, porteiro, o servente Joaquim Pereira Lima e servente, o reservista Abilio Joyme do Nascimento.

Assistencia S. Lucas

Serviços medicos, cirurgicos dentarios e obstetricos, por especialistas das 8 as 22 horas. Tratamento ao alcance de todos. Consultas: 10$000. Terão maiores vantagens as pessoas que se inscreverem no quadro social. Informações: Tel. V. 0402. PRAÇA DA BANDEIRA.

Directoria de Meteorologia

INSTITUTO CENTRAL

Concurso para provimento de um cargo vago de Segundo Official

Estão chamados os candidatos inscriptos no Concurso de Segundo Official desta Directoria, para a prova de Arithmetica, devendo comparecer no dia 22 do corrente, ás 16 horas, os seguintes:

1 — Alberto Chermont Raiol; 2 — Alceu de Miranda; 3 — Alice das Neves Alves Machado; 4 — Alvaro Barros Velloso; 5 — Amalia da Cunha Ribeiro; 6 — Amelia da Costa Cortes; 7 — Americo Pacheco de Carvalho; 8 — Angelina Barbosa Pinto; 9 — Catão Nogueira Santos; 10 — Catharina Demore; 11 — Celina Camell de Barros; 12 — Darius Borges Rohrig; 13 — Eugenio de Almeida Pimentel Pereira; 14 — Eloah de Almeida; 15 — Evangelina Barbosa da Silva; 16 — Gaudina Gomes de Carvalho Filho; 17 — Ivo de Araujo Familiar; 18 — João Antonio Mury; 19 — Joaquim Modesto Lima; 20 — Marcilio Vianna Freire; 21 — Newton Ferreira Campos; 22 — Rubens do Amaral Portella; 23 — Syria Almada; 24 — Theodoro Cortes; 25 — Yolanda de Miranda Rodrigues; 26 — Waldemar Bessa.

O Juiz Galdino de Siqueira em goso de ferias

Ausentou-se hontem da 5ª Vara Civel, o juiz Galdino de Siqueira que entrou em goso de ferias.

Está em exercicio actualmente naquella vara o sr. Candido Lobo.

DOENÇAS DO RECTO VIAS URINARIAS

OPERAÇÕES EM GERAL

Blenorrhagia pelos processos mais modernos. Doenças dos rins, bexiga, prostata, utero, ovarios, impotencia, etc Diathermia, raios ultra-violeta. Cura radical das hemorrhoidas sem operação e sem dor. DR. MARIO KROEFF assistente de cirurgia da Faculdade. Pratica dos hospitaes de Berlim e Paris. Uruguayana. 104. das 3 ás 6

Inspectoria de Vehiculos

Estão sendo chamados pela Inspectoria de Vehiculos os responsaveis dos autos abaixo, em consequencia das infracções seguintes:

OMNIBUS

Ds. ao signal: 14 — 37 — 63 — 112 — 174 — 184 — 247 — 268 — 288 — 294.

AUTOMOVEIS

Des. ao signal: C. 278 — C. 400 — C. 594 — C. 875 — C. 1704 — C. 2147 — C. 2451 — C. 2921 — C. 3587 — C. 3848 — C. 3863 — C. 3850 — C. 3919 — C. 4503 — C. 5990 — C. 6107 — 40 — 414 — 698 — 770 — 1044 — 1361 — 1637 — 1691 — 1776 — 1894 — 1906 — 2080 — 2137 — 2550 — 2718 — 3199 — 3807 — 4365 — 4732 — 4461 — 4572 — 4754 — 4779 — 5068 — 5516 — 5143 — 6189 — 6371 — 6625 — 6827 — 8529 — 8766 — 8796 — 8812 — 8882 — 9014 — 9147 — 10222 — 10450 — 10527 — 10659 — 10659 — 10833 — 10934 — 11511 — 11544 — 13033 — 13525.

Meio fio e bonde: C. 768 — C. 5631 — 2265 — 2086 — 11456.

Contra mão de direcção: — C. 275 — 9531 — 11636.

Ex. Velocidade: C. 1050 — C. 1275 — C.2017 — C 2147 — C. 2198 — C. 2629 — C. 2679 — C. 3729 — C. 3812 — C. 4726 — C. 5776 — C. 6002 — 577 — 716 — 1129 — 1964 — 2091 — 2327 — 2570 — 2727 — 2786 — 2969 — 3164 — 3372 — 3380 — 4133 — 5826 — 6662 7952 — 8115 — 8221 — 1005 — 10253 — 10294 — 10372 — 10383 — 10609 — 10852 — 11483.

Des. as ordens de Serviço: — C.4973 83 — 287 — 477 — 509 — 634 — 830 — 2489 — 2841 — 3298 — 3456 — 5989 — 6954 — 7941 — 8655 — 9603 — 11069 — 11415.

Circular para engariar passageiros: 3045 — 7310 — 11003.

Estacionar em lugar não permittido: 5012 — 6012 — 7016 — 7218 — 8260 — 8774 — 10566 — 11030.

Loteria do Estado de Santa Catharina

Sabe-se por telegramma

Extracção de 21 de novembro de 1929.

13737 (Rio)	100:000$000
11618 "	10:000$000
15129 (C. Rio Grande) ..	4:000$000
12748 (Rio)	2:000$000
15123 (C. Rio Grande) ..	2:000$000

Festa na Matriz de Santa Cecilia

BRAZ DE PINNA

SERVIÇO ESPECIAL DE AUTO-OMNIBUS DA VIAÇÃO EXCELSIOR

DOMINGO

Viagens de meia em meia hora, de 8 1|2 ás 5 da tarde

Passagens directas, 2$000

PARTIDA DO THEATRO MUNICIPAL

AVENTURAS DO DIA

COTINHA — Abraços mil! — A bôa camaradinha, ainda hontem não foi, de todo, mal. Falhou o milhar, mas a centena foi "camarada". Você não leve ao pessimismo o conceito de camaradinha. E, bem verdade que a policia está perseguindo toda gente que se trata com essa amistosidade. Entretanto, a expressão, em si, não têm culpa. O erro, aliás, é explicavel. O sonho de Lenine abala o mundo, na ansia de sua realização. Não o discuto, porém, nem hoje, nem nunca. Tenho-o, para bem dizer, como um sentido de poesia. "Ouvir estrellas", por exemplo, Mas o termo "camarada", que é bastante concreto, tem posto muita gente, na 4ª auxiliar. Nós, entretanto, estamos isentos desse castigo, porque, sendo "camaradas", se não somos burguezes, tambem não somos communistas. O que somos é "socialistas", uma vez que dividimos os "lucros e perdas" da nossa "razão" commercial. E a "defesa" vae sendo um facto. Portanto, ainda hoje nova tentativa... — Tua ZIZI.

NA CERTA

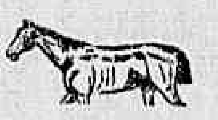

7641-7542 — 2934-9734

6701

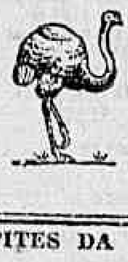

5403

PALPITES DA ZUZU

8164-8762 — 7898-6497

PARA INVERTER

48738

RESULTADO DE HONTEM

RESULTADO DE HONTEM

1º premio — 3604 — Avestruz.
2º premio — 1675 — Pavão.
3º premio — 0865 — Macaco.
4º premio — 2025 — Carneiro.
5º premio — 8106 — Aguia.
Moderno — 275 — Pavão.
Rio — 566 — Macaco.
Salteado — grupo 4 — Borboleta.

ZIZI

LOTERIA FEDERAL

50:000$000

Lista geral dos premios da 262ª extracção realizada em 21 de novembro de 1929 — 186ª do plano n. 38.

Premios sorteados

73604	50:000$000
71675	10:000$000
10865	5:000$000
22025	2:000$000
28106	2:000$000
41419	2:000$000
60249	2:000$000
60249	2:000$000
79171	2:000$000

10 premios de 1:000$000

205	3360	4537	5946	36234
42029	56341	63865	63601	71751

23 premios de 500$000

2328	5081	5785	6947	9142
10203	19707	23053	25480	27455
27870	28190	29044	30158	33206
40647	49603	53189	60109	70057
	70283	72495	72872	

73 premios de 200$000

453	695	1700	2583	3353
7225	8162	11124	11296	11396
11614	12520	12824	13915	13935
16417	16873	17471	18232	18385
19999	20791	23179	26714	27211
28795	29362	31670	32264	33880
35825	36582	37220	37375	40313
41257	41275	43560	44243	44807
46707	47089	47222	47538	48167
49934	53006	54322	54774	55362
55892	56049	56656	56951	57462
60017	60109	60655	63933	66924
67653	67789	68229	69367	70109
71688	73035	73345	74430	74606
	75608	76571	76605	

Approximações

73603 e 73605	1:000$000
71674 e 71676	500$000
10864 e 10866	300$000
22024 e 22026	200$000
28105 e 28107	200$000
41418 e 41420	200$000
60248 e 60250	200$000
75443 e 75445	200$000
79170 e 79172	200$000

Dezenas

73601 a 73610	100$000
71671 a 71680	80$000
10861 a 10870	70$000
22021 a 22030	40$000
28101 a 28110	40$000
41411 a 41420	40$000
60241 a 60250	40$000
75441 a 75450	40$000
79171 a 79180	40$000

Terminações

Todos os numeros terminados em 04, têm 10$000.

Todos os numeros terminados em 4, têm 5$000.

Exceptuando-se os terminados em 04.

O ajudante do fiscal do governo, dr. **Octaviano du Pin Galvão** — Pelo director assistente, **Manoel Luiz Pereira Bernardino**, sub-chefe da Contabilidade — O escrivão, **Firmino de Cantuaria.**

TERMINAÇÃO DE PROPAGANDA DO "AO MUNDO LOTERICO"

Todos os numeros terminados em 05, 03, 19, 25, 45, 49, 60, 65, 71 e 75, tendo o carimbo do balcão do "Ao Mundo Loterico", e não estando premiados, têm direito a metade da quantia de seu preço acquisitivo em bilhetes de outras loterias.

Todos os bilhetes que tiverem impresso no verso, em tinta vermelha outro numero com a marca: dois numeros em cada bilhete que é registrada pelo "Ao Mundo Loterico" valem dez por cento (10 %) em todos os premios desta lista (exceptuando-se as terminações de propaganda) inclusive approximações dezenas e o mesmo dinheiro no final duplo do 1º premio.

— O "Ao Mundo Loterico" — paga os premios pela lista acima, visto a mesma ser official.

SEGUNDA-FEIRA finalmente no elegante RIALTO

SEGREDO DO ORIENTE (Scheherezade)

Interpretes: IVAN PETROVITCH — MARCELLA ALBANI — AGNES PETERSEN — DITA PERLO — NIKOLAI KOLIN

Director de scena ALEXANDRE WOLKOFF

A melodia magica dos contos de Ali Baba em ruidosas harmonias que despertam as recordações da infancia numa pellicula insuperavel da Ufa

PROGRAMMA UFA URANIA

Indicador Profissional

GONORRHE'A
IMPOTENCIA
Cancros duros e molles
ESTREITAMENTO DA URETHRA
Tratamento rapido e moderno
DR. ALVARO MOUTINHO
Buenos Aires, 77—4º — 8 ás 10 hs.

Sciatica — Rheumatismo
Tratamento especial.
Dr. Donato Croce
Medico — operador e parteiro — Molestias das senhoras e doenças internas
Rua São José, 104-2.º

CLINICA
Dr. Moura Brasil
Molestias dos olhos
DR. MOURA BRASIL DO AMARAL
RUA URUGUAYANA, 25, 1. DE 1 A's 4

Hernias - Hydrocelles
(Quebraduras)
Cura radical, sem operação, sem dôr e sem prejuizo das occupações
FRAQUEZA SEXUAL
Tratamento esp. e moderno
Dr. PEDRO LUZ
ex-assistente da S. C. Misericordia do Rio de Janeiro — especialista em vias urinarias e molestias de crianças.
PHARMACIA LUZ. Rua Frei Caneca, 52
PHONE N. 1056
Das 8 ás 10 e das 16 ás — 19 horas —

Dr. JOAQUIM A. DE BRITTO
Vias urinarias, molestias das senhoras e operações, das 2 ás 5
Consultorio: rua Chile, 13, C.

Dr. Giovanni Infante
ex-medico dos hospitaes de Napoli, Bologna, Paris
Tratamento da tuberculose (Methodo Maragliano)
Syphilis, molestias venereas, gonorrhéa aguda e chronica e (suas complicações), molestias das senhoras, da pelle e impotencia — Travessa São Francisco, 9 (1º andar) sala 1 — Phone: Central 6102. Das 9 ás 11 e das 5 ás 7 da noite.

Rendas do Ceará
Novo sortimento recebeu a Casa "BOHEMIA"
AVENIDA PASSOS, 26

Dr. ESTEVAM DE REZENDE
Ouvidos, nariz e garganta, das 2 ás 6. Consultorio: rua do Carmo 5. Central, 2652. Residencia, rua General Dionysio, 63. Sul. 0554. R. GONÇALVES DIAS, 50—2º and.

Dr. Leite de Castro
(Da Beneficencia Portugueza)
VIAS URINARIAS — DOENÇAS VENEREAS
De 10 ás 16 horas — Tel. C. 2488

"CLINICA DE VIAS URINARIAS DR. JOAO ABREU"
BLENORRHEA e suas complicações em ambos os sexos
—DR. DUARTE NUNES—
Rua São Pedro, 64 — N. 5803
Das 8 ás 18 horas

FORMIDAVEIS ENCHENTES NO **CASINO**

HOJE —||— A's 20 e 22 horas —||— HOJE
ANTE-PENULTIMO DIA DE

JOSEPHINE BAKER

O MAIOR EXITO DO ANNO

DOMINGO — UNICA VESPERAL — Bilhetes já á venda

Segunda-feira — Estréa no Theatro Sant'Anna, de S. Paulo

Generos Alimenticios Seleccionados
Grandes Armazens
Clemente
PRAÇA JOSE' DE ALENCAR N.º 11
Phones: B. M. 1496, 2040 e — 2696 —

WILLIAM FOX
APRESENTA
Uma emoção grandiosa synchronizada no FOX MOVIETONE

QUARTO PODER

(PROTECTION)
Direcção de BENJAMIN STOLOFF

ROBERT ELLIOT, DOROTHY BURGESS, a Tonia de "In Old Arizona" e PAUL PAGE, o novo astro que surge refulgente de sympathia. — — — —

O quarto poder é um hymno glorioso á imprensa livre, independente e honrada!
COMO COMPLEMENTO: — "A BELLA DE SAMOA" cantado e dansado por Lois Moran, e o FOX MOVIETONE NOVIDADES N.º 12, o mais querido por ser o melhor entre todos!

SEGUNDA-FEIRA NO **Pathé Palace**

FOX

EPILEPSIA

O SEU TRATAMENTO SEGUNDO A FORMULA DO GRANDE SABIO RUMAICO DR. DAVID BARASCH

A epilepsia ou commumente — gota coral — tem sido uma das terriveis molestias merecedoras das attenções da sciencia medica em todos os tempos. Hoje, porém, este mal está sensivelmente attenuado e a sua cura obtem-se com regular facilidade, graças ao apparecimento do ANTIEPILEPTICO BARASCH, o especifico por excellencia no tratamento da epilepsia, seja inicial, seja essencial ou chronica.

Como uma confirmação do que acima está dito, leia-se o attestado infra, do illustre clinico Dr. Aramis Lopes, medico da Associação dos Empregados no Commercio do Rio de Janeiro:

"Deante dos surprehendentes resultados que tenho obtido em doentes reconhecidamente epilepticos, posso affirmar que, entre os seus similares, o ANTIEPILEPTICO BARASCH é, incontestavelmente, uma preparação de real valor na cura da epilepsia. — Rio, 5 de julho de 1929 — (a.) Dr. Aramis Lopes".

Correspondencia: Elise Barasch — Avenida Mem de Sá, n.º 171 — RIO.

VAE HAVER O DIABO!

HOJE E TODAS AS NOITES
— A's 7 3|4 e 9 3|4 —
no
Theatro Republica
pela
COMPANHIA MARGARIDA
— — — — MAX — — — —
DOMINGO, ás 2 3|4 — MATINÉE

DIARIO NACIONAL
Matutino paulistano de grande circulação
As assignaturas iniciam-se em qualquer época

Anno	40$000
Semestre	22$000

Para annuncios e assignaturas na succursal do Rio de Janeiro

Quem aprende dactylographia na Escola Remington, rua 7 de Setembro, 67, fica preparado ao terminar o curso, para poder trabalhar em qualquer escriptorio.

PECULIO DE 5:000$000
Os socios da Associação dos Empregados no Commercio do Rio de Janeiro pódem se filiar á Caixa de Peculios. — Informações á rua Gonçalves Dias, n. 40, 1º andar.

?

POR QUE?

Tantos homens, sobem e descem as escadas do Sobrado, do Predio da Rua do Ouvidor, numero 56, todos pertencentes á Politica, Sciencia, Industrias, Commercio, Classes Armadas e ainda mutios outros!...

Vão se inscrever no util e vantajoso Club de Roupas da Alfaiataria Ferreira, a prestações semanaes de 10$000 e com direito a sorteios todos os dias, pelo final do maior premio da Loteria da Capital Federal e para aproveitarem os baixos preços de seus ternos de Roupa, preços estes mantidos desde 1 de janeiro de 1924, até hoje, mas que vão ser, breve, augmentados.

COMPRE FILMS PARA SUA KODAK
7-RUA SACHET-7
REVELAÇAO GRATIS

EMPRESA DE PUBLICIDADE a Electrica AV. RIO BRANCO 137 PHONE N. 2356 RIO

Não faça seus annuncios sem primeiro verificar os nosos preços, vantagens e condições.

Marques Porto
— E —
Luiz Peixoto
DIRECTORES DO
BANCO DO BRASIL
— DO —
THEATRO RECREIO
fazem emprestimos a longo prazo de ALEGRIA e BOM HUMOR
todas as noites ás 7 3|4 e 9 3|4

Companhia Mechanica e Importadora de São Paulo

Séde em São Paulo — Rua Boavista, 1 a 3
Endereço telegraphico "Mechanica" — Caixa postal, 51
CAPITAL RS. 20.000:000$000
FILIAL NO RIO DE JANEIRO
RUA DA ALFANDEGA, N.º 34
End. telegr. "Javasco" — Caixa postal, 1534 — Tel. N. 5374
GRANDE FABRICA DE OLEOS
650, Rua São Christovão, 650
CONSTRUCTORES E EMPREITEIROS
Fornecedores dos Ministerios Federaes
Repartições Publicas e Estradas de Ferro

FABRICANTES DE:
Machinas para lavoura, turbinas, engenhos, etc. — Grande laminação de ferro e aço. — Fundição de aço, ferro e bronze. — Officinas mecanicas. — Fabrica de enxadas, machados e picaretas. — Fabrica de parafusos, rebites, porcas, etc. — Fabrica de pregos (pontas de Paris) — Fabrica de tubos de barro, material sanitario, telhas e tijolos.

IMPORTADORES EM GROSSO DE:
Trilhos, carvão, ferro, aço material para estradas de ferro, cimento, tintas, vernizes, soda caustica, breu, folhas de flandres, tubos pretos, e galvanizados.

AGENTES EXPORTADORES DE:
Cartolinas, papelão e papeis de todas as qualidades — Acidos, oleos, louça, esmaltada.

FILIAES NO RIO DE JANEIRO, SANTOS, LONDRES, — NOVA YORK E GENOVA —

DROGARIA LAMAIGNEIRE
fundada em 1907. — Drogas e especialidades pharmaceuticas nacionaes e estrangeiras. Vendas em grosso e a varejo — Rua da Assembléa, 34

Theatro São José
EMPRESA PASCHOAL SEGRETO
Sessões continuas a partir — — de duas horas — —
— HOJE —
Cinema Sonoro
A grandiosa super-producção musicada, cantada e synchronizada, toda colorida.
Pelle Vermelha, Alma de Neve
Uma obra prima da PARAMOUNT, com RICHARD DIX
Complementos: "OH! DAISY MINHA!", desenho animado, cantado e synchronizado; "ANTES E DEPOIS", fantasia musicada, falada e cantada, da Paramount.

Segunda, terça, quarta e quinta-feira — Um empolgante drama num magnifico film cantado, musicado e synchronizado:
"As duas gerações"
Interpretação esplendida de LINA BASQUETTE, RICARDO CORTEZ, JEAN HERSHOLT.
Complemento: — "LINGUIÇA DE GRAÇA — Desenho animado e synchronizado da Universal.

ELECTRO-BALL

R. V. DO RIO BRANCO, 51
HOJE — VARIADOS TORNEIOS DO MAIS EMPOLGANTE SPORT
HOJE
— — — — — — NO CINEMA — — — — — —
SANTA SIMPLICIA
Nove actos dramaticos, da UFA, interpretados por EVA MAY
Atraentes programmas NO Atraentes programmas
ELECTRO-BALL
Rua Visconde do Rio Branco, 51

AGENCIA WILL
EMPREZA DE PUBLICIDADE E PROPAGANDA EM GERAL
CAIXA 2274
Teleph Norte 7660
RIO DE JANEIRO

Encarrega-se da organização, distribuição e fiscalização de propaganda em todos os jornaes e revistas do Brasil.
R. DA ALFANDEGA, 90